



**MUNICÍPIO DE CHOPINZINHO**

ESTADO DO PARANÁ

CNPJ: 76.995.414/0001-60

Rua Miguel Procópio Kurpel, nº 3.883 - Telefax (46) 3242-8600

85.560-000

CHOPINZINHO

PARANÁ



**PROCESSO LICITATÓRIO Nº 36/2016**

**EDITAL Nº 1-/2016**

**LEILÃO**

**VENDA DE BENS MÓVEIS INSERVÍVEIS**

**SOLICITANTE:**

**SECRETARIA DE FINANÇAS - DIVISÃO DE PATRIMÔNIO**

fg. OK  
TCE OK  
LC OK



# Município de Chopinzinho

ESTADO DO PARANÁ

CNPJ 76.995.414/0001-60 e-mail: [prefchopl@chnet.com.br](mailto:prefchopl@chnet.com.br) Fis: \_\_\_\_\_

Telefax (46) 3242-1122 e 3242-1331 - Rua Santos Dumont, 3883

85560-000

CHOPINZINHO

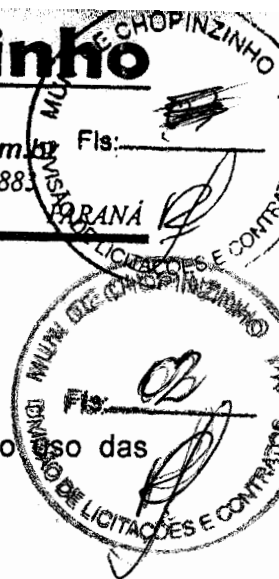

## PORTARIA Nº 158/2011.

O Prefeito Municipal de Chopinzinho, Estado do Paraná, no uso das atribuições que lhe são conferidas por Lei,

**RESOLVE :**

**NOMEAR** o senhor **ROBERTO ALENCAR PRZENDZIUK** como **LEILOEIRO** da Administração Pública Municipal, para proceder os leilões de bens inservíveis do Patrimônio Público Municipal de Chopinzinho.

GABINETE DO PREFEITO MUNICIPAL DE CHOPINZINHO, PR, 08 de junho de 2011.

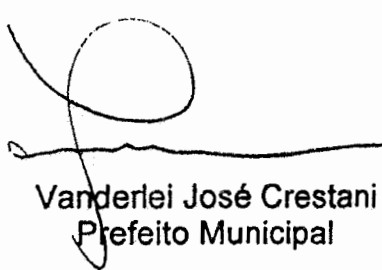
  
Vanderlei José Crestani  
Prefeito Municipal

Publicado no Jornal  
Gazeta Regional  
Nº 152 de 14/06/11 pg nº 33



# Município de Chopinzinho

ESTADO DO PARANÁ

CNPJ 76.995.414/0001-60 e-mail: [prefeitura@chopinzinho.pr.gov.br](mailto:prefeitura@chopinzinho.pr.gov.br)

Telefax (46) 3242-1122 - Rua Santos Dumont, nº 3.883

85.560-000

CHOPINZINHO

PARANÁ

## SERVIÇO DE EXPEDIENTE/PROTOCOLO

### REQUERIMENTO

Assunto.....: LICITAÇÃO

Subassunto..: SOLICITAÇÃO DE PROCESSO LICITATÓRIO

No.Processo : 2016/02/000407

Data Protoc..: 11/02/16

Requerente..: SECRETARIA DE FINANÇAS

Logradouro ..: Rua NÃO DEFINIDO

Neste Termos,  
Pede Deferimento

Prefeitura Municipal de Chopinzinho/11/02/2016

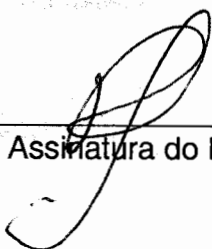
  
Assinatura do Requerente

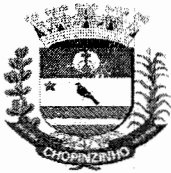

# MUNICÍPIO DE CHOPINZINHO

ESTADO DO PARANÁ

CNPJ: 76.995.414/0001

Rua Miguel Procópio Kurpel, nº 3.811 - Telefax (46) 3242-8600

85.560-000

CHOPINZINHO

PARANÁ



## SOLICITAÇÃO DE LEILÃO

Senhor Prefeito,

A Secretaria Municipal de Finanças por intermédio da Divisão de Patrimônio, tendo em vista do Decreto nº 05/2016 e a Lei Municipal nº 3.502/2016 de 21 de janeiro de 2016, solicita a Vossa Excelência, autorização para a realização de Procedimento Licitatório na Modalidade de Leilão, nos ditames da Lei 8.666/93, para a venda de bens móveis inservíveis à Administração Pública, conforme termo de referência em anexo.

A responsabilidade técnica pela solicitação fica a cargo da Senhora Luciani Monteiro Cenci, que assina abaixo a presente solicitação.

Nestes termos pede deferimento.

Chopinzinho, PR, 01 de fevereiro de 2016

  
Luciani Monteiro Cenci

Secretária Municipal de Finanças



# Município de Chopinzinho

ESTADO DO PARANÁ

CNPJ 76.995.414/0001-60

e-mail: [prefeitura@chopinzinho.pr.gov.br](mailto:prefeitura@chopinzinho.pr.gov.br)

Fone (46) 3242-8600 - Fax (46) 3242 - 8618 - Rua Miguel Procópio Kurpel

85560-000

CHOPINZINHO

PARANÁ



## DECRETO Nº 05/2016

**Declara inservíveis os bens móveis que especifica, de propriedade do Município de Chopinzinho e dá outras providências.**

**O PREFEITO DO MUNICÍPIO DE CHOPINZINHO, ESTADO DO PARANÁ,** no uso das atribuições que lhe são conferidas por Lei:

CONSIDERANDO, a comunicação interna do Secretário de Administração Municipal, que informa a necessidade de substituição da frota municipal, pela inviabilidade de manutenção dos bens descritos no presente Decreto.

CONSIDERANDO, que representa prejuízo ao erário Municipal manter tais bens, os quais sofrerão processo de depreciação crescente.

### **DECRETA**

**Artigo 1º** - Ficam considerados inservíveis para uso pela Administração, os veículos abaixo discriminados, que pertencem ao Patrimônio da Prefeitura de Chopinzinho:

ITEM	DESCRIÇÃO	CAD. PATRIMONIAL
1	Automóvel marca Hyundai modelo Azera, GLS 3.3, potência de 265cv, ano/modelo 2010/2011, gasolina, RENAVAL n° 28.450225-1, Chassi KMHFC41DBBA540767, Placa ATQ-5994;	ATQ-5994
2	Caminhão Basculante marca Mercedes Benz, modelo L1620, ano/modelo 1997, COR BRANCA, 204CV, RENAVAL n° 68.292278-1, Chassi 9MB695014VB129767, Placas AHH-5752;	AHH-5752
3	Caçamba basculante hidráulica agregada ao caminhão-placa AHH-5751	AHH-5751



# Município de Chopinzinho

ESTADO DO PARANÁ

CNPJ 76.995.414/0001-60 - e-mail: [prefeitura@chopinzinho.pr.gov.br](mailto:prefeitura@chopinzinho.pr.gov.br)

Fone (46) 3242-8600 - Fax (46) 3242 - 8618 - Rua Miguel Procópio Kurpel

85560-000 - CHOPINZINHO - PARANÁ



4	Caçamba basculante hidráulica agregada ao caminhão-placa ASH-7745)	ASH-7745
5	Ônibus marca Mercedes Benz, modelo L1113, cor branca, ano/modelo 1977, diesel, chassi34405811317892. Placa AAZ-4318	AAZ-4318
6	Veículo VW Parati 1.6, cor branca, ano/modelo 2009, flex, motor n° BWX163209, RENAVAM N° 14.109833-3, Chassi 9BWGB05W59P136513, Placa ARG-6108;	ARG-6108
7	Veículo VW Parati 1.6, ano/modelo 2009, cor branca, flex, quatro portas, motor n° BWX163491, 103 cv de potência, RENAVAM n° 14.223329-3, Chassi 9BWGB05W59P13665, Placa ARH-1165;	ARH-1165
8	Veículo VW Parati 1.6, cor branca, ano/modelo 2009, flex, motor n° BWX163462, RENAVAM n° 14.280083-0, Chassi 9BWGB05W69P136634, Placa ARH-3763;	ARH-3763
9	Lote com 04 (quatro) pneus novos, aro 305-35ZR24, importados, apreendidos pela Receita Federal e doados a esta Prefeitura	19762
10	Lote com 09 pneus novos aro 225-35ZR20, importados, apreendidos pela Receita Federal e doados para Prefeitura;	1973
11	Rolo Compactador de Aço TH1 – série 540-AD, equipado com motor diesel Perkins, modelo 3.152, três cilindros 44 HP a 2.400 RPM n° 14;	17020
12	Tanque Cilíndrico para armazenamento de combustível, em chapa de aço carbono ASTM A-36 6.35mm, modelo NBR 13782, ecológico, com capacidade de 20.000 litros, bi compartimentado, 5.000/15.000 litros, com boca de visita e dimensões de 1.970x7.200mm;	8528



# Município de Chopinzinho

ESTADO DO PARANÁ

CNPJ 76.995.414/0001-60 - e-mail: [prefeitura@chopinzinho.pr.gov.br](mailto:prefeitura@chopinzinho.pr.gov.br)

Fone (46) 3242-8600 - Fax (46) 3242 - 8618 - Rua Miguel Procópio Kurpel

85560-000 - CHOPINZINHO - PARANÁ



13	Automóvel Fiat Uno Mille Fire 1.0, ano/modelo, ano/modelo 2004/2005, gasolina, cor branca, RENAVAM N° 84.498831-6, Chassi 9BD15822554639688, Placa AMK-4511.	AMK-4511
----	--	----------

**Artigo 2º** - Fica o Setor de Patrimônio autorizado a proceder à baixa patrimonial dos bens descritos no artigo 1º, após eventual alienação dos mesmos.

**Artigo 3º** - Fica o Departamento de Administração autorizado a convocar a Comissão de Avaliação de Bens Móveis e Imóveis de Qualquer Natureza para emissão de avaliação prévia, viabilizando com isto que a Divisão de Licitações, instaure o competente processo de licitação para alienação dos bens descritos no artigo 1º, autorizado que fica pelo presente.

**Artigo 4º** - Este Decreto entrará em vigor na data de sua publicação, revogadas as disposições em contrário.

GABINETE DO PREFEITO DE CHOPINZINHO, PR, 13 DE JANEIRO DE 2016.

  
**Rogério Masetto**  
Prefeito

  
**Delair Vilmar Ambrosini**  
Secretário de Administração

Publicado no Jornal  
**DIOEMS**  
N° 1012 de 14/01/2016 pg n° 21,22

Publicado no Jornal  
**Gazeta Regional**  
N° 387 de 19/01/2016 pg n° 1



# Município de Chopinzinho



ESTADO DO PARANÁ

CNPJ 76.995.414/0001-60 - e-mail: [prefeitura@chopinzinho.pr.gov.br](mailto:prefeitura@chopinzinho.pr.gov.br)

Fone (46) 3242-8600 - Rua Miguel Procópio Kurpel

85560-000 - CHOPINZINHO - PARANÁ

## LEI N° 3.502/2016

**Autoriza a venda de bens móveis inservíveis, pertencentes ao Patrimônio Público Municipal.**

O PREFEITO DE CHOPINZINHO, ESTADO DO PARANÁ, no uso das atribuições que lhe são conferidas por Lei,

Faz saber, que a Câmara Municipal aprovou e ele sanciona e promulga a seguinte

**LEI:**

**Art. 1º** - Fica o Poder Executivo Municipal autorizado a proceder à venda, por intermédio de Edital de Leilão Tipo "Maior Lance", dos bens móveis inservíveis pertencentes ao Patrimônio Público Municipal, abaixo relacionados:

ITEM	DESCRIÇÃO	AVALIAÇÃO
1	Automóvel marca Hyundai modelo Azera, GLS 3.3, potência de 265cv, ano/modelo 2010/2011, gasolina, RENAVAL n° 28.450225-1, Chassi KMHFC41DBBA540767, Placa ATQ-5994. Cadastro Patrimonial n° ATQ-5994;	R\$ 30.000,00
2	Caminhão Basculante marca Mercedes Benz, modelo L1620, ano/modelo 1997, COR BRANCA, 204CV, RENAVAL n° 68.292278-1, Chassi 9MB695014VB129767, Placas AHH-5752. Cadastro Patrimonial n° AHH-5752;	R\$ 35.000,00
3	Caçamba basculante hidráulica agregada ao caminhão-placa AHH-5751. Cadastro Patrimonial n° AHH-5751;	R\$ 25.000,00
4	Caçamba basculante hidráulica agregada ao caminhão-placa ASH-7745). Cadastro Patrimonial n° ASH-7745;	R\$ 25.000,00
5	Ônibus marca Mercedes Benz, modelo L1113, cor branca,	R\$ 10.000,00





# Município de Chopinzinho

ESTADO DO PARANÁ

CNPJ 76.995.414/0001-60 - e-mail: [prefeitura@chopinzinho.pr.gov.br](mailto:prefeitura@chopinzinho.pr.gov.br)

Fone (46) 3242-8600 - Rua Miguel Procópio Kurpel

85560-000

CHOPINZINHO

PARANÁ



	ano/modelo 1977, diesel, chassi34405811317892. Placa AAZ-4318. Cadastro Patrimonial n° AAZ-4318;	
6	Veículo VW Parati 1.6, cor branca, ano/modelo 2009, flex, motor n° BWX163209, RENAVAL N° 14.109833-3, Chassi 9BWGB05W59P136513, Placa ARG-6108. Cadastro Patrimonial n° ARG-6108;	R\$ 12.000,00
7	Veículo VW Parati 1.6, ano/modelo 2009, cor branca, flex, quatro portas, motor n° BWX163491, 103 cv de potência, RENAVAL n° 14.223329-3, Chassi 9BWGB05W59P13665, Placa ARH-1165. Cadastro Patrimonial n°ARH-1165;	R\$ 8.000,00
8	Veículo VW Parati 1.6, cor branca, ano/modelo 2009, flex, motor n° BWX163462, RENAVAL n° 14.280083-0, Chassi 9BWGB05W69P136634, Placa ARH-3763. Cadastro Patrimonial n° ARH-3763;	R\$ 12.000,00
9	Lote com 04 (quatro) pneus novos, aro 305-35ZR24, importados, apreendidos pela Receita Federal e doados a esta Prefeitura. Cadastro Patrimonial n°19762;	R\$ 800,00
10	Lote com 09 pneus novos aro 225-35ZR20, importados, apreendidos pela Receita Federal e doados para Prefeitura. Cadastro Patrimonial n° 19793;	R\$ 1.800,00
11	Rolo Compactador de Aço TH1 – série 540-AD, equipado com motor diesel Perkins, modelo 3.152, três cilindros 44 HP a 2.400 RPM n° 14. Cadastro Patrimonial n°17020;	R\$ 7.500,00
12	Tanque Cilíndrico para armazenamento de combustível, em chapa de aço carbono ASTM A-36 6.35mm, modelo NBR 13782, ecológico, com capacidade de 20.000 litros, bi compartimentado, 5.000/15.000 litros, com boca de visita e dimensões de 1.970x7.200mm. Cadastro Patrimonial n° 8528;	R\$ 1.000,00



# Município de Chopinzinho

ESTADO DO PARANÁ

CNPJ 76.995.414/0001-60 - e-mail: [prefeitura@chopinzinho.pr.gov.br](mailto:prefeitura@chopinzinho.pr.gov.br)

Fone (46) 3242-8600 - Rua Miguel Procópio Kurpel

85560-000 - CHOPINZINHO - PARANÁ



13	Automóvel Fiat Uno Mille Fire 1.0, ano/modelo, ano/modelo 2004/2005, gasolina, cor branca, RENAVAM N° 84.498831-6, Chassi 9BD15822554639688, Placa AMK-4511. Cadastro Patrimonial n°AMK-4511;	R\$ 4.000,00
14	Ônibus Marca Scania, modelo BR 116, diesel, cor cinza, capacidade 25 passageiros, 307cv, RENAVAM n° 51.371960-1, Chassi 3451871, Placa ADO-2985, ano 1982. Cadastro Patrimonial n° ADO-2985	R\$ 7.200,00

**Art. 2º** - Os bens móveis inservíveis acima mencionados serão vendidos no estado de conservação em que se encontram.

**Art. 3º** - Esta Lei entra em vigor na data de sua publicação, revogadas as disposições em contrário.

GABINETE DO PREFEITO DE CHOPINZINHO, PR, 21 DE JANEIRO DE 2016.

  
**Rogério Masetto**  
Prefeito

Publicado no Jornal  
**Gazeta Regional**  
N° 388 de 26/01/2016 pg n° 8



# MUNICÍPIO DE CHOPINZINHO

ESTADO DO PARANÁ

CNPJ: 76.995.414/0001

Rua Miguel Procópio Kurpel, nº 3.811 Telefax (46) 3242-8600

85.560-000

CHOPINZINHO

PARANÁ



## TERMO DE REFERÊNCIA

LOTE	QUANT.	DESCRIÇÃO	VALOR AUTORIZADO POR LEI - R\$
01	01	Automóvel marca Hyundai modelo Azera, GLS 3.3, potência de 265cv, ano/modelo 2010/2011, gasolina, RENAVAL n° 28.450225-1, Chassi KMHFC41DBBA540767, Placa ATQ-5994. Cadastro Patrimonial n° ATQ-5994;	30.000,00
02	01	Caminhão Basculante marca Mercedes Benz, modelo L1620, ano/modelo 1997, COR BRANCA, 204CV, RENAVAL n° 68.292278-1, Chassi 9MB695014VB129767, Placas AHH-5752. Cadastro Patrimonial n° AHH-5752;	35.000,00
03	01	Caçamba basculante hidráulica agregada ao caminhão-placa AHH-5751. Cadastro Patrimonial n° AHH-5751; (Caçamba basculante hidráulica sobre chassi, sem caminhão, subdividida em 02 (duas) caixas de carga com as seguintes dimensões: 1ª caixa de carga com comprimento de 4000mm, largura interna de 2400mm e altura de 1600 mm (altura dividida em 03 (três) partes: Com 500 mm fixa, 400 mm com fueiro removível e 700 mm com espaço livre); 2ª caixa de carga com comprimento de 2000mm, largura interna de 2400mm e altura de 1600mm (altura dividida em 03 (três) partes: Com 500 mm fixa, 400 mm com fueiro removível e 700 mm com espaço livre). Características técnicas: Sistema de basculamento lateral para o lado direito, chassi duplo em chapa de aço SAE 1020 - 6.35mm, travessas reforçadas em chapa de aço SAE 1020 - 4.75mm, assoalho em chapa de aço SAE 1020 - 3.75mm, reforços externos em perfil "U" em chapa de aço SAE 1020 - 3.00mm, repartição basculante ao meio de cada caixa de carga, arcos para enlonamento da carroceria, 02 (duas) unidades de cilindros hidráulicos telescópio com 03 (três) estágios, (uma unidade para cada caixa de carga), tomada de força e bomba hidráulica acopladas (sendo uma unidade de cada item para o funcionamento das duas caixas de carga), comando hidráulico com sistema de acionamento fora da cabine do veículo (sendo um conjunto para o acionamento das duas caixas de carga).	25.000,00
04	01	Caçamba basculante hidráulica agregada ao caminhão placa ASH-7745). Cadastro Patrimonial n° ASH-7745; (Caçamba basculante hidráulica sobre chassi, sem caminhão, subdividida em 02 (duas) caixas de carga com as seguintes dimensões: 1ª caixa de carga com comprimento de 4000mm, largura interna de 2400mm e altura de 1600 mm (altura dividida em 03 (três) partes: Com	25.000,00



# MUNICÍPIO DE CHOPINZINHO

ESTADO DO PARANÁ

CNPJ: 76.995.414/0001

Rua Miguel Procópio Kurpel, nº 3.811 Telefax (46) 3242-8600

85.560-000

CHOPINZINHO

PARANÁ



		<p>500 mm fixa, 400 mm com fueiro removível e 700 mm com espaço livre); 2ª caixa de carga com comprimento de 2000mm, largura interna de 2400mm e altura de 1600mm (altura dividida em 03 (três) partes: Com 500 mm fixa, 400 mm com fueiro removível e 700 mm com espaço livre).</p> <p>Características técnicas: Sistema de basculamento lateral para o lado direito, chassi duplo em chapa de aço SAE 1020 – 6.35mm, travessas reforçadas em chapa de aço SAE 1020 – 4.75mm, assoalho em chapa de aço SAE 1020 – 3.75mm, reforços externos em perfil “U” em chapa de aço SAE 1020 – 3.00mm, repartição basculante ao meio de cada caixa de carga, arcos para enlonamento da carroceria, 02 (duas) unidades de cilindros hidráulicos telescópico com 03 (três) estágios, (uma unidade para cada caixa de carga), tomada de força e bomba hidráulica acopladas (sendo uma unidade de cada item para o funcionamento das duas caixas de carga), comando hidráulico com sistema de acionamento fora da cabine do veículo (sendo um conjunto para o acionamento das duas caixa de carga).</p>	
05	01	Ônibus marca Mercedes Benz, modelo L1113, cor branca, ano/modelo 1977, diesel, chassi34405811317892. Placa AAZ-4318. Cadastro Patrimonial nº AAZ-4318;	10.000,00
06	01	Veículo VW Parati 1.6, cor branca, ano/modelo 2009, flex, motor nº BWX163209, RENAVAM Nº 14.109833-3, Chassi 9BWGB05W59P136513, Placa ARG-6108. Cadastro Patrimonial nº ARG-6108;	12.000,00
07	01	Veículo VW Parati 1.6, ano/modelo 2009, cor branca, flex, quatro portas, motor nº BWX163491, 103 cv de potência, RENAVAM nº 14.223329-3, Chassi 9BWGB05W59P13665, Placa ARH-1165. Cadastro Patrimonial nº ARH-1165;	8.000,00
08	01	Veículo VW Parati 1.6, cor branca, ano/modelo 2009, flex, motor nº BWX163462, RENAVAM nº 14.280083-0, Chassi 9BWGB05W69P136634, Placa ARH-3763. Cadastro Patrimonial nº ARH-3763;	12.000,00
09	01	Lote com 04 (quatro) pneus novos, aro 305-35ZR24, importados, apreendidos pela Receita Federal e doados a esta Prefeitura. Cadastro Patrimonial nº 19762;	800,00
10	01	Lote com 09 pneus novos aro 225-35ZR20, importados, apreendidos pela Receita Federal e doados para Prefeitura. Cadastro Patrimonial nº 19793;	1.800,00
11	01	Rolo Compactador de Aço TH1 – série 540-AD, equipado com motor diesel Perkins, modelo 3.152, três cilindros 44 HP a 2.400 RPM nº 14. Cadastro Patrimonial nº 17020;	7.500,00
12	01	Tanque Cilíndrico para armazenamento de combustível, em chapa de aço carbono ASTM A-36 6.35mm, modelo NBR 13782, ecológico, com capacidade de 20.000 litros, bi compartimentado, 5.000/15.000 litros, com boca de visita e	1.000,00



# MUNICÍPIO DE CHOPINZINHO

ESTADO DO PARANÁ

CNPJ: 76.995.414/0001

Rua Miguel Procópio Kurpel, nº 3.811 Telefax (46) 3242-8600

85.560-000

CHOPINZINHO

PARANÁ

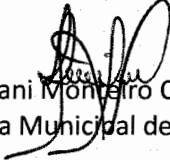

		dimensões de 1.970x7.200mm. Cadastro Patrimonial nº 8528;	
13	01	Automóvel Fiat Uno Mille Fire 1.0, ano/modelo, ano/modelo 2004/2005, gasolina, cor branca, RENAVAL N° 84.498831-6, Chassi 9BD15822554639688, Placa AMK-4511. Cadastro Patrimonial nºAMK-4511;	4.000,00
14	01	Ônibus Marca Scania, modelo BR 116, diesel, cor cinza, capacidade 25 passageiros, 307cv, RENAVAL nº 51.371960-1, Chassi 3451871, Placa ADO-2985, ano 1982. Cadastro Patrimonial nº ADO-2985	7.200,00

  
Luciani Monteiro Cenci  
Secretária Municipal de Finanças

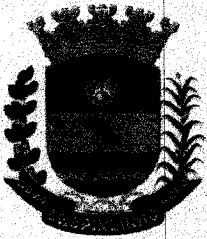

# Município de Chopinzinho

ESTADO DO PARANÁ

CNPJ 76.995.414/0001-60 e-mail: prefeitura@chopinzinho.pr.gov.br  
Telefax (46) 3242-8600 - Fax (46) 3242-8604 - Rua Santos Dumont, 3883  
85560-000 CHOPINZINHO



## DECRETO Nº 412/2015

**Nomeia a Comissão Permanente de Licitações.**

O PREFEITO DO MUNICÍPIO DE CHOPINZINHO, ESTADO DO PARANÁ, no uso das atribuições que lhe são conferidas pelo artigo 63, inciso X da Lei Orgânica:

### **DECRETA:**

**Art. 1º** - Ficam nomeados o senhor Delair Vilmar Ambrosini, CPF nº 039.755.099-53, RG nº 1.233.474-5/PR, como Presidente, o senhor Onério Cambuzzi Filho, CPF nº 062.575.819-66 e RG nº 9.429.975-6 – SSP/PR e o senhor Roberto Alencar Przendziuk, CPF nº 546.462.519-49 e RG nº 5.253.580-8 – SSP/PR, como membros, para comporem a Comissão Permanente de Licitações, com o objetivo de montar processo licitatório, fazer vistoria, análise e julgamento de propostas apresentadas por empresas participantes de Licitações instauradas pelo Município de Chopinzinho e julgar todos os documentos e procedimentos relativos ao cadastramento de licitantes, para o exercício de 2016.

**Art. 2º** - Este Decreto entrará em vigor em 01 de janeiro de 2016, ficando revogado o Decreto nº 473/2014, de 16 de dezembro de 2014 e Decreto nº 228/2015 de 03 de julho de 2015, e as disposições em contrário.

GABINETE DO PREFEITO DE CHOPINZINHO, PR, 15 DE DEZEMBRO DE 2015.

  
**Rogério Masetto**  
Prefeito

  
**Adinei Antonio Galeazzi**  
Chefe de Gabinete

  
**Delair Vilmar Ambrosini**

Publicado no Jornal  
Gazeta Regional  
Nº 384 de 22/12/2015 pg nº 60B



# MUNICÍPIO DE CHOPINZINHO

ESTADO DO PARANÁ

CNPJ: 76.995.414/0001-60

Rua Miguel Procópio Kurpel, nº 3.811 - Telefax (46) 3242-8600  
85.560-000 CHOPINZINHO PARANÁ



## AUTORIZAÇÃO

Face ao constante dos autos, protocolado nesta Prefeitura sob o nº **407/2016** e considerando os valores estipulados pela Lei 3.502/2016, **autorizo o Processo Licitatório**, na modalidade de Leilão, do tipo Maior Lance, nos termos das Leis Federais nº. 8.666/93 e alterações posteriores.

Solicito a Divisão de Licitações e Contratos, preparação da minuta do instrumento convocatório de Licitação na Modalidade de **LEILÃO**, encaminhando os autos à Procuradoria Municipal para emissão de parecer nos termos do parágrafo único do art. 38, da Lei n. 8.666/93.

Chopinzinho, 11 de janeiro de 2016.

  
**Rogério Masetto**  
Prefeito em Exercício



# MUNICÍPIO DE CHOPINZINHO

ESTADO DO PARANÁ

CNPJ: 76.995.414/0001-60

Rua Miguel Procópio Kurpel, nº 3.811 - Telefax (46) 3242-8600

85.560-000

CHOPINZINHO

PARANÁ



## (MINUTA) EDITAL DE LEILÃO DE BENS MÓVEIS INSERVÍVEIS Nº ---/2016

O Município de Chopinzinho, Estado do Paraná, Secretaria de Administração, por intermédio do seu Leiloeiro, senhor Roberto Alencar Przendziuk, nomeado através da Portaria nº 158/2011, pelo Executivo Municipal, e de acordo com a Lei Municipal nº 3.502/2016 de 21 de janeiro de 2016 e em conformidade com a Lei Federal nº 8.666/93, de 21 de junho de 1993, com as alterações introduzidas posteriormente, torna público aos interessados que no dia -- de ----- de 2016, às XX:XX horas, no **AUDITÓRIO DA PREFEITURA**, na Rua Miguel Procópio Kurpel, nº 3.811, nesta cidade, realizará a licitação na modalidade "LEILÃO", objetivando a venda de bens móveis inservíveis pertencentes ao patrimônio público municipal, conforme especificações descritas no item 01 do presente Edital, sendo a presente Licitação do tipo "Maior Lance".

O presente Edital encontra-se a disposição dos interessados na Secretaria de Administração/Divisão de Licitações e Contratos da Prefeitura, e também no endereço eletrônico: [www.chopinzinho.pr.gov.br](http://www.chopinzinho.pr.gov.br) e poderá ser retirado por quem se interessar.

### 01 - OBJETO DA LICITAÇÃO

A presente Licitação tem por objeto a venda de bens móveis inservíveis para a Administração, conforme abaixo discriminado:

**Lote 01** – Automóvel marca Hyundai modelo Azera, GLS 3.3, potência de 265cv, ano/modelo 2010/2011, gasolina, RENAVAM nº 28.450225-1, Chassi KMHFC41DBBA540767, Placa ATQ-5994. Cadastro Patrimonial nº ATQ-5994;

**Lote 02** – Caminhão Basculante marca Mercedes Benz, modelo L1620, ano/modelo 1997, COR BRANCA, 204CV, RENAVAM nº 68.292278-1, Chassi 9MB695014VB129767, Placas AHH-5752. Cadastro Patrimonial nº AHH-5752;

**Lote 03** – Caçamba basculante hidráulica agregada ao caminhão-placa AHH-5751. Cadastro Patrimonial nº AHH-5751; (Caçamba basculante hidráulica sobre chassi, sem caminhão, subdividida em 02 (duas) caixas de carga com as seguintes dimensões: 1ª caixa de carga com comprimento de 4000mm, largura interna de 2400mm e altura de 1600 mm (altura dividida em 03 (três) partes: Com 500 mm fixa, 400 mm com fueiro removível e 700 mm com espaço livre); 2ª caixa de carga com comprimento de 2000mm, largura interna de 2400mm e altura de 1600mm (altura dividida em 03 (três) partes: Com 500 mm fixa, 400 mm com fueiro removível e 700 mm com espaço livre).

Características técnicas: Sistema de basculamento lateral para o lado direito, chassi duplo em chapa de aço SAE 1020 – 6.35mm, travessas reforçadas em chapa de aço SAE 1020 – 4.75mm, assoalho em chapa de aço SAE 1020 – 3.75mm, reforços externos em perfil "U" em chapa de aço SAE 1020 – 3.00mm, repartição basculante ao meio de cada caixa de carga, arcos para enlonamento da carroceria, 02 (duas) unidades de cilindros hidráulicos telescópio com 03 (três) estágios, (uma unidade para cada caixa de carga), tomada de força e bomba hidráulica acopladas (sendo uma unidade de cada item para o funcionamento das duas caixas de carga), comando hidráulico com sistema de acionamento fora da cabine do veículo (sendo um conjunto para o acionamento das duas caixa de carga).

**Lote 04** – Caçamba basculante hidráulica agregada ao caminhão-placa ASH-7745). Cadastro Patrimonial nº ASH-7745; (Caçamba basculante hidráulica sobre chassi, sem caminhão,





# MUNICÍPIO DE CHOPINZINHO

ESTADO DO PARANÁ

CNPJ: 76.995.414/0001-60

Rua Miguel Procópio Kurpel, nº 3.811 - Telefax (46) 3242-8600

85.560-000

CHOPINZINHO

PARANÁ



carga com comprimento de 4000mm, largura interna de 2400mm e altura de 1600 mm (altura dividida em 03 (três) partes: Com 500 mm fixa, 400 mm com fueiro removível e 700 mm com espaço livre); 2ª caixa de carga com comprimento de 2000mm, largura interna de 2400mm e altura de 1600mm (altura dividida em 03 (três) partes: Com 500 mm fixa, 400 mm com fueiro removível e 700 mm com espaço livre).

Características técnicas: Sistema de basculamento lateral para o lado direito, chassi duplo em chapa de aço SAE 1020 – 6.35mm, travessas reforçadas em chapa de aço SAE 1020 – 4.75mm, assoalho em chapa de aço SAE 1020 – 3.75mm, reforços externos em perfil “U” em chapa de aço SAE 1020 – 3.00mm, repartição basculante ao meio de cada caixa de carga, arcos para enlonamento da carroceria, 02 (duas) unidades de cilindros hidráulicos telescópio com 03 (três) estágios, (uma unidade para cada caixa de carga), tomada de força e bomba hidráulica acopladas (sendo uma unidade de cada item para o funcionamento das duas caixas de carga), comando hidráulico com sistema de acionamento fora da cabine do veículo (sendo um conjunto para o acionamento das duas caixa de carga).

- Lote 05** – Ônibus marca Mercedes Benz, modelo L1113, cor branca, ano/modelo 1977, diesel, chassi 34405811317892. Placa AAZ-4318. Cadastro Patrimonial nº AAZ-4318;
- Lote 06** – Veículo VW Parati 1.6, cor branca, ano/modelo 2009, flex, motor nº BWX163209, RENAVAM Nº 14.109833-3, Chassi 9BWGB05W59P136513, Placa ARG-6108. Cadastro Patrimonial nº ARG-6108;
- Lote 07** – Veículo VW Parati 1.6, ano/modelo 2009, cor branca, flex, quatro portas, motor nº BWX163491, 103 cv de potência, RENAVAM nº 14.223329-3, Chassi 9BWGB05W59P13665, Placa ARH-1165. Cadastro Patrimonial nº ARH-1165;
- Lote 08** – Veículo VW Parati 1.6, cor branca, ano/modelo 2009, flex, motor nº BWX163462, RENAVAM nº 14.280083-0, Chassi 9BWGB05W69P136634, Placa ARH-3763. Cadastro Patrimonial nº ARH-3763;
- Lote 09** – Lote com 04 (quatro) pneus novos, aro 305-35ZR24, importados, apreendidos pela Receita Federal e doados a esta Prefeitura. Cadastro Patrimonial nº 19762;
- Lote 10** – Lote com 09 pneus novos aro 225-35ZR20, importados, apreendidos pela Receita Federal e doados para Prefeitura. Cadastro Patrimonial nº 19793;
- Lote 11** – Rolo Compactador de Aço TH1 – série 540-AD, equipado com motor diesel Perkins, modelo 3.152, três cilindros 44 HP a 2.400 RPM nº 14. Cadastro Patrimonial nº 17020;
- Lote 12** – Tanque Cilíndrico para armazenamento de combustível, em chapa de aço carbono ASTM A-36 6.35mm, modelo NBR 13782, ecológico, com capacidade de 20.000 litros, bi compartimentado, 5.000/15.000 litros, com boca de visita e dimensões de 1.970x7.200mm. Cadastro Patrimonial nº 8528;
- Lote 13** – Automóvel Fiat Uno Mille Fire 1.0, ano/modelo, ano/modelo 2004/2005, gasolina, cor branca, RENAVAM Nº 84.498831-6, Chassi 9BD15822554639688, Placa AMK-4511. Cadastro Patrimonial nº AMK-4511;

**Lote 14** – Ônibus Marca Scania modelo BR 116. diesel. cor cinza. capacidade 25 passageiros.



# MUNICÍPIO DE CHOPINZINHO

ESTADO DO PARANÁ  
CNPJ: 76.995.414/0001-60

Rua Miguel Procópio Kurpel, nº 3.811 - Telefax (46) 3242-8600  
85.560-000 CHOPINZINHO PARANÁ



Cadastro Patrimonial nº ADO-2985.

## 02 – PREÇO MÍNIMO DE ARREMATAÇÃO

O preço mínimo de arrematação de cada Lote no estado em que se encontram é o que segue:

Lote	Preço mínimo de arrematação do lote em R\$
01	30.000,00
02	35.000,00
03	25.000,00
04	25.000,00
05	10.000,00
06	12.000,00
07	8.000,00
08	12.000,00
09	800,00
10	1.800,00
11	7.500,00
12	1.000,00
13	4.000,00
14	7.200,00

## 03 - DA VISTORIA DOS BENS

Os bens, objetos do leilão, encontrar-se-ão a disposição dos interessados, no horário das 08 horas às 11 horas e das 14 horas às 16 horas, para vistoria, na Rua Santos Dumont, nº 3.883, fundos, pátio da oficina municipal de Chopinzinho.

## 04 - PAGAMENTO E RECEBIMENTO DO BEM

Os bens arrematados serão pagos à vista, e, após a assinatura da respectiva ata, lavrada no local do leilão, entregues ao arrematante vencedor com a devida documentação.

## 05 - JULGAMENTO DAS PROPOSTAS

A licitação será julgada pelo critério de MAIOR LANCE, no estado em que se encontram, observado o preço mínimo de arrematação por lote estabelecido no item 02 deste Edital.

## 06 – DA PARTICIPAÇÃO

Poderão participar deste Leilão pessoas Físicas e Jurídicas.

Quando Pessoa Física, deverão ser apresentados os seguintes documentos pessoais: CPF e RG.

Quando Pessoa Jurídica deverá ser apresentado os seguintes documentos: Contrato Social, CPF e RG do Administrador. Quando a Pessoa Jurídica enviar representante, o mesmo deverá apresentar o Credenciamento (anexo 2), autorizando a participação, acompanhado dos



# MUNICÍPIO DE CHOPINZINHO

ESTADO DO PARANÁ

CNPJ: 76.995.414/0001-60

Rua Miguel Procópio Kurpel, nº 3.811 - Telefax (46) 3242-8600

85.560-000

CHOPINZINHO

PARANÁ



## 07 - DISPOSIÇÕES FINAIS

O Município de Chopinzinho se reserva o direito de anular ou revogar, total ou parcialmente a presente Licitação, de acordo com o artigo nº 49 da Lei nº 8.666/93.

Esclarecimentos sobre o conteúdo do presente Edital, somente serão prestados quando solicitados por escrito, encaminhado ao leiloeiro designado, na Rua Santos Dumont, 3883, CEP 85.560-000 - Chopinzinho - PR.

GABINETE DO PREFEITO DE CHOPINZINHO, PR, 11 DE FEVEREIRO DE 2016.

Rogério Masetto  
Prefeito em Exercício



# MUNICÍPIO DE CHOPINZINHO

ESTADO DO PARANÁ  
CNPJ: 76.995.414/0001-60

Rua Miguel Procópio Kurpel, nº 3.811 - Telefax (46) 3242-8600  
85.560-000 CHOPINZINHO PARANÁ



## ANEXO 1 – MINUTA DA ATA

### ATA DO LEILÃO DE BENS MÓVEIS INSERVÍVEIS Nº --/2016

Às \_\_\_\_\_ horas, do dia \_\_\_\_\_ de \_\_\_\_\_ de dois mil e dezesseis, reuniram-se no auditório da Prefeitura, os membros componentes da Comissão Permanente de Licitação, nomeados pelo Decreto nº 412/2015, o senhor Delair Vilmar Ambrosini, como presidente e os membros, Onério Cambuzzi Filho e Roberto Alencar Przendziuk, este último também leiloeiro, nomeado através da Portaria nº 158/2011, de 08 de junho de 2011 pelo Executivo Municipal, para procederem o julgamento dos lances apresentados conforme Edital de Leilão nº --/2016, para venda de 14 (catorze) lotes de bens móveis inservíveis, com segue: **Lote 01** – 01 (um) Automóvel marca Hyundai modelo Azera, GLS 3.3, potência de 265cv, ano/modelo 2010/2011, gasolina, RENAVAM nº 28.450225-1, Chassi KMHFC41DBBA540767, Placa ATQ-5994. Cadastro Patrimonial nº ATQ-5994 - Valor Mínimo R\$ 30.000,00. **Lote 02** – 01 (um) Caminhão Basculante marca Mercedes Benz, modelo L1620, ano/modelo 1997, COR BRANCA, 204CV, RENAVAM nº 68.292278-1, Chassi 9MB695014VB129767, Placas AHH-5752. Cadastro Patrimonial nº AHH-5752 – Valor Mínimo R\$ 35.000,00. **Lote 03** – 01 (uma) Caçamba basculante hidráulica agregada ao caminhão-placa AHH-5751. Cadastro Patrimonial nº AHH-5751 – Valor Mínimo R\$ 25.000,00. **Lote 04** – 01 (uma) Caçamba basculante hidráulica agregada ao caminhão-placa ASH-7745). Cadastro Patrimonial nº ASH-7745 – Valor Mínimo R\$ 25.000,00. **Lote 05** – 01 (um) Ônibus marca Mercedes Benz, modelo L1113, cor branca, ano/modelo 1977, diesel, chassi 34405811317892. Placa AAZ-4318. Cadastro Patrimonial nº AAZ-4318 – Valor Mínimo R\$ 10.000,00. **Lote 06** – 01 (um) Veículo VW Parati 1.6, cor branca, ano/modelo 2009, flex, motor nº BWX163209, RENAVAM nº 14.109833-3, Chassi 9BWGB05W59P136513, Placa ARG-6108. Cadastro Patrimonial nº ARG-6108 – Valor mínimo R\$ 12.000,00. **Lote 07** – 01 (um) Veículo VW Parati 1.6, ano/modelo 2009, cor branca, flex, quatro portas, motor nº BWX163491, 103 cv de potência, RENAVAM nº 14.223329-3, Chassi 9BWGB05W59P13665, Placa ARH-1165. Cadastro Patrimonial nº ARH-1165, - Valor Mínimo R\$ 8.000,00. **Lote 08** – 01 (um) Veículo VW Parati 1.6, cor branca, ano/modelo 2009, flex, motor nº BWX163462, RENAVAM nº 14.280083-0, Chassi 9BWGB05W69P136634, Placa ARH-3763. Cadastro Patrimonial nº ARH-3763 – Valor mínimo R\$ 12.000,00. **Lote 09** – 04 (quatro) pneus novos, aro 305-35ZR24, importados, apreendidos pela Receita Federal e doados a esta Prefeitura. Cadastro Patrimonial nº 19762 – Valor mínimo R\$ 800,00. **Lote 10** - 09 (nove) pneus novos aro 225-35ZR20, importados, apreendidos pela Receita Federal e doados para Prefeitura. Cadastro Patrimonial nº 19793. **Lote 11** – 01 (um) Rolo Compactador de Aço TH1 – série 540-AD, equipado com motor diesel Perkins, modelo 3.152, três cilindros 44 HP a 2.400 RPM nº 14. Cadastro Patrimonial nº 17020 – Valor mínimo R\$ 7.500,00. **Lote 12** - Tanque Cilíndrico para armazenamento de combustível, em chapa de aço carbono ASTM A-36 6.35mm, modelo NBR 13782, ecológico, com capacidade de 20.000 litros, bi compartimentado, 5.000/15.000 litros, com boca de visita e dimensões de 1.970x7.200mm. Cadastro Patrimonial nº 8528 – Valor mínimo R\$ 1.000,00. **Lote 13** - 01 (um) Automóvel Fiat Uno Mille Fire 1.0, ano/modelo, ano/modelo 2004/2005, gasolina, cor branca, RENAVAM nº 84.498831-6, Chassi 9BD15822554639688, Placa AMK-4511. Cadastro Patrimonial nº AMK-4511 – Valor mínimo R\$ 4.000,00. **Lote 14** – 01 (um) Ônibus Marca Scania, modelo BR 116, diesel, cor cinza, capacidade 25 passageiros, 307cv, RENAVAM nº 51.371960-1, Chassi 3451871, Placa ADO-2985, ano 1982. Cadastro Patrimonial nº ADO-2985 – Valor mínimo R\$ 7.200,00. Dando início ao Leilão, foi feita a leitura do Edital, procedendo-se então o início do mesmo, onde observou-se os seguintes lances finais: Lote 01 – R\$ \_\_\_\_, arrematante: \_\_\_\_ – CPF/CNPJ: \_\_\_\_ Lote 02 – R\$ \_\_\_\_, arrematante: \_\_\_\_ – CPF/CNPJ: \_\_\_\_, Lote 03 – R\$ \_\_\_\_, arrematante: \_\_\_\_ – CPF/CNPJ: \_\_\_\_, Lote 04 – R\$ \_\_\_\_,



# MUNICÍPIO DE CHOPINZINHO

ESTADO DO PARANÁ  
CNPJ: 76.995.414/0001-60

Rua Miguel Procópio Kurpel, nº 3.811 - Telefax (46) 3242-8600  
85.560-000 CHOPINZINHO PARANÁ



- R\$ \_\_\_\_, arrematante: \_\_ - CPF/CNPJ: \_\_\_\_. Lote 07 - R\$ \_\_\_\_, arrematante: \_\_ - CPF/CNPJ: \_\_\_\_. Lote 08 - R\$ \_\_\_\_, arrematante: \_\_ - CPF/CNPJ: \_\_\_\_. Lote 09 - R\$ \_\_\_\_, arrematante: \_\_ - CPF/CNPJ: \_\_\_\_. Lote 10 - R\$ \_\_\_\_, arrematante: \_\_ - CPF/CNPJ: \_\_\_\_. Lote 11 - R\$ \_\_\_\_, arrematante: \_\_ - CPF/CNPJ: \_\_\_\_. Lote 12 - R\$ \_\_\_\_, arrematante: \_\_ - CPF/CNPJ: \_\_\_\_. Lote 13 - R\$ \_\_\_\_, arrematante: \_\_ - CPF/CNPJ: \_\_\_\_. Lote 14 - R\$ \_\_\_\_, arrematante: \_\_ - CPF/CNPJ: \_\_\_\_. Depois de confirmados os lances e preços e não havendo mais interessados nos referidos Lotes, os arrematantes foram convocados a comparecerem junto a Tesouraria da Prefeitura para emissão da Guia de Recolhimento do valor correspondente, sendo que os veículos, máquinas e pneus só serão entregues com suas devidas documentações após a comprovação do pagamento da referida Guia de Recolhimento. Após foi encerrado o leilão e em seguida lavrada a ata, a qual vai assinada por todos.



# MUNICÍPIO DE CHOPINZINHO

ESTADO DO PARANÁ

CNPJ: 76.995.414/0001-60

Rua Miguel Procópio Kurpel, nº 3.811 - Telefax (46) 3242-8600

85.560-000

CHOPINZINHO

PARANÁ



## ANEXO 2

### MODELO DE CARTA DE CREDENCIAMENTO

Em cumprimento aos ditames editalícios, credenciamos junto ao Município de Chopinzinho, o Sr. ...., Carteira de Identidade n.º ....., inscrito no CPF n.º ....., ao qual outorgamos os mais amplos poderes inclusive, formular ofertas e lances, interpor recursos, quando cabíveis, transigir, desistir, assinar atas e documentos e, enfim, praticar os demais atos no presente processo licitatório.

Na oportunidade, declaramos, sob as penalidades cabíveis, a inexistência de fato impeditivo de habilitação, e que temos pleno conhecimento de todos os aspectos relativos à licitação em causa e nossa plena concordância com as condições constantes no Edital e seus anexos.

Atenciosamente.

Local e Data.

\_\_\_\_\_  
Carimbo do CNPJ e Assinatura do Representante Legal

(Apresentar esta declaração em papel timbrado da Empresa)



# Município de Chopinzinho

ESTADO DO PARANÁ

CNPJ 76.995.414/0001-60 e-mail: [prefeitura@chopinzinho.pr.gov.br](mailto:prefeitura@chopinzinho.pr.gov.br)

Telefax (46) 3242-1122 - Rua Santos Dumont, nº 3.883

85.560-000

CHOPINZINHO

PARANÁ



## SERVIÇO DE EXPEDIENTE/PROTOCOLO

### REQUERIMENTO

Assunto.....: PARECER JURÍDICO  
Subassunto...: REQ. PARECER JURÍDICO  
No.Processo : 2016/02/000432  
Data Protoc...: 12/02/16  
Requerente...: DIVISÃO DE LICITAÇÃO  
Logradouro...: Rua NÃO DEFINIDO

Neste Termos,  
Pede Deferimento

Prefeitura Municipal de Chopinzinho/12/02/2016

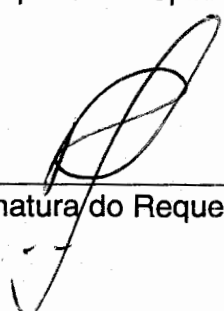
  
\_\_\_\_\_  
Assinatura do Requerente



# Município de Chopinzinho

ESTADO DO PARANÁ

CNPJ 76.995.414/0001-60 e-mail: [prefeitura@chopinzinho.pr.gov.br](mailto:prefeitura@chopinzinho.pr.gov.br)  
Telefax (46) 3242-1122 - Rua Santos Dumont, nº 3.883  
85.560-000 CHOPINZINHO PARANÁ

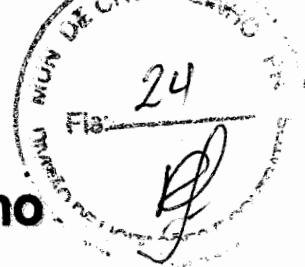

## COMISSÃO DE AVALIAÇÃO DE BENS MÓVEIS E IMÓVEIS DE QUALQUER NATUREZA (instituída por meio do Decreto nº 262 de 31 de julho de 2015)

Ata nº 08/2015

As treze e trinta (13:30) horas do dia dois de dezembro de dois mil e quinze (02/12/2015), reuniram-se no Prédio da Prefeitura Municipal de Chopinzinho, localizado à Rua Santos Dumont, nº 3883, Centro, na sala da Secretaria de Administração, os senhores Paulo Cesar Romite, como Presidente, Wisland Schneider, Taiany Blachta Botelho, Ênio Bragatto e Antonio Carlos Lopes de Vargas como membros da Comissão de Avaliação de Bens Móveis e Imóveis de Qualquer Natureza, nomeada por meio do Decreto nº 262/2015 de 31 de julho de 2015. Na ocasião também estavam presentes o Secretário Municipal de Administração, Sr. Delair Vilmar Ambrosini e o responsável pelo Patrimônio da Prefeitura, Dimorvan Bertella. Iniciada a reunião o Presidente fez uma breve explanação sobre o motivo da mesma. Explicou que devido à necessidade de renovação da frota veicular e também pela não utilização de alguns itens pelo município, era necessária a REAVALIAÇÃO PARA LEILÃO de alguns bens móveis. Explicou que no caso específico dos veículos, os mesmos estão com uma alta quilometragem e desgaste excessivo e o valor para deixá-los em bom estado de conservação é muito alto, assim como sua manutenção, compensando assim utilizar este mesmo valor juntamente com o valor oriundo do leilão para adquirir veículos novos. A relação dos bens móveis assim segue: **ITEM 01** - Automóvel marca Hyundai modelo Azera, GLS 3.3, potência de 265 cv, ano/modelo 2010/2011, gasolina, RENAVAM nº 28.450225-1, Chassi KMHFC41DBBA540767, Placas ATQ-5994 e Cadastro Patrimonial nº ATQ-5994; **ITEM 02** - Caminhão Basculante marca Mercedes Benz, modelo L 1620, ano/modelo

*Handwritten signature*

*Handwritten signature*

*Handwritten signature*

*Handwritten signature*





# Município de Chopinzinho

ESTADO DO PARANÁ

CNPJ 76.995.414/0001-60

e-mail: [prefeitura@chopinzinho.pr.gov.br](mailto:prefeitura@chopinzinho.pr.gov.br)

Telefax (46) 3242-1122 - Rua Santos Dumont, nº 3.883

85.560-000

CHOPINZINHO

PARANÁ



1997, cor branca, 204 cv, RENAVAL n° 68.292278-1, Chassi 9MB695014VB129767, Placas AHH-5752 e Cadastro Patrimonial n° AHH-5752; **ITEM 03** – Caçamba basculante hidráulica agregada ao item caminhão Placas AHH-5751 e Cadastro Patrimonial n° AHH-5751; **ITEM 04** – Caçamba basculante hidráulica agregada ao Caminhão Placas ASH-7745 e Cadastro Patrimonial n° ASH-7745; **ITEM 05** – Ônibus marca Mercedes Benz, modelo L 1113, cor branca, ano/modelo 1977, diesel, Chassi 34405811317892, Placas AAZ-4318 e Cadastro Patrimonial n° AAZ-4318; **ITEM 06** – Veículo VW Parati 1.6, cor branca, ano/modelo 2009, Flex, motor n° BWX163209, RENAVAL n° 14.109833-3, Chassi 9BWGB05W59P136513, Placas ARG-6108 e Cadastro Patrimonial n° ARG-6108; **ITEM 07** – Veículo VW Parati 1.6, ano/modelo 2009, cor branca, flex, quatro portas, motor n° BWX163491, 103 cv de potência, RENAVAL n° 14.223329-3, Chassi 9BWGB05W59P13665, Placas ARH-1165 e Cadastro Patrimonial n° ARH-1165; **ITEM 08** – Veículo VW Parati 1.6, cor branca, ano/modelo 2009, Flex, motor n° BWX163462, RENAVAL n° 14.280083-0, Chassi 9BWGB05W69P136634, Placas ARH-3763 e Cadastro Patrimonial n° ARH-3763; **ITEM 09** – Lote com 04 pneus novos, aro 305-35ZR24, importados, apreendidos pela Receita Federal e doados a esta Prefeitura, com cadastro Patrimonial n° 19762 (o lote); **ITEM 10** – Lote com 09 pneus novos aro 225-35ZR20, importados, apreendidos pela Receita Federal e doados a esta Prefeitura, com Cadastro Patrimonial n° 19793 (o lote); **ITEM 11** – Rolo Compactador de Aço TH1 – série 540-AD, equipado com motor diesel Perkins, modelo 3.152, três cilindros 44 HP a 2.400 RPM n° 14, com Cadastro Patrimonial n° 17020; **ITEM 12** – Tanque Cilíndrico para armazenamento de combustível, em chapa de aço carbono ASTM A-36 6.35 mm, modelo NBR 13782, ecológico, com capacidade de 20.000 litros, bi compartimentado, 5.000/15.000 litros, com boca de visita e dimensões de 1.970 x 7.200 mm, com Cadastro Patrimonial n° 8528; **ITEM 13** – Automóvel Fiat Uno Mille Fire 1.0, ano/modelo 2004/2005, gasolina, cor branca, RENAVAL n° 84.498831-6, Chassi 9BD15822554639688, Placas AMK-

*Handwritten signature*

*Handwritten signature*

*Handwritten mark*

*Handwritten signature*



# Município de Chopinzinho

ESTADO DO PARANÁ

CNPJ 76.995.414/0001-60

e-mail: [prefeitura@chopinzinho.pr.gov.br](mailto:prefeitura@chopinzinho.pr.gov.br)

Telefax (46) 3242-1122 - Rua Santos Dumont, nº 3.883

85.560-000

CHOPINZINHO

PARANÁ



4511 e Cadastro Patrimonial nº AMK-4511; **ITEM 14** – Ônibus Marca Scania, modelo BR 116, diesel, cor cinza, capacidade 25 passageiros, 307 cv, RENAVAM nº 51.371960-1, Chassi 3451871, Placas ADO-2985, ano 1982, com Cadastro Patrimonial nº ADO-2985. **Observação** – O item 14 acima descrito, já foi objeto de leilão com lance inicial de R\$ 12.000,00 (doze mil reais) e como não houveram interessados pelo péssimo estado de conservação, o item será novamente leiloado por 60% do valor anterior, ou seja R\$ 7.200,00 (sete mil e duzentos reais). Foram apresentadas Fichas Patrimoniais individuais para Reavaliação, contendo todas as características de cada item, com avaliações mecânicas e estruturais dos profissionais das empresas CCM Veículos, Chovel Veículos, J. Martinelli & Cia Ltda. e Prestes Pinturas de Veículos. Depois de analisar as fichas patrimoniais de cada item e vistoriar in loco os mesmos, a comissão concordou com os valores, ficando assim avaliados:

ITEM	AVALIAÇÃO (R\$)
01	30.000,00
02	35.000,00
03	25.000,00
04	25.000,00
05	10.000,00
06	12.000,00
07	8.000,00
08	12.000,00
09	800,00
10	1.800,00
11	7.500,00
12	1.000,00



# Município de Chopinzinho

ESTADO DO PARANÁ

CNPJ 76.995.414/0001-60

e-mail: [prefeitura@chopinzinho.pr.gov.br](mailto:prefeitura@chopinzinho.pr.gov.br)

Telefax (46) 3242-1122 - Rua Santos Dumont, nº 3.883

85.560-000

CHOPINZINHO

PARANÁ



13	4.000,00
14	7.200,00

Nada mais havendo a ser tratado foi redigida e lida a ata, sendo posteriormente aprovada e assinada, encerrando-se de imediato a reunião.

*[Handwritten signatures]*  
Miguel / Almeida  
[Signature]  
[Signature]  
[Signature]



# Município de Chopinzinho

ESTADO DO PARANÁ

CNPJ 76.995.414/0001-60 e-mail: [prefeitura@chopinzinho.pr.gov.br](mailto:prefeitura@chopinzinho.pr.gov.br)

Telefax (46) 3242-1122 - Rua Santos Dumont, nº 3.883

85.560-000

CHOPINZINHO

PARANÁ



## FICHA PATRIMONIAL PARA REAVALIAÇÃO

**Nº DO PATRIMÔNIO** – ATQ-5994

**DESCRIÇÃO** – AUTOMÓVEL MARCA HYUNDAI MODELO AZERA GLS 3.3, POTÊNCIA DE 265 CV, ANO/MODELO 2010-2011, GASOLINA, RENAVAM 28.450225-1, CHASSI KMHFC41DBBA540767, PLACA ATQ-5994.

**LOCALIZAÇÃO ATUAL** – GABINETE DO PREFEITO

**DATA DE AQUISIÇÃO** – 14/02/2011

**VALOR DE AQUISIÇÃO** – R\$ 79.990,00

**TABELA FIPE** – R\$ 47.584,00

**ÚLTIMA AVALIAÇÃO** – 25/11/2015 – R\$ 30.000,00

### **SITUAÇÃO:**

Bem patrimonial encontra-se em uso moderado.

### **DESCRIÇÃO DA PARTE MECÂNICA:**

O veículo encontra-se com alguns problemas mecânicos crônicos os quais não foram solucionados e nem identificados pela agência Hyundai. As peças de reposição originais para manutenção tem um valor muito elevado em relação a outros veículos de outras marcas. A comercialização deste modelo também é dificultosa, com o agravante de já existir um modelo mais atualizado. Por tudo isso o mesmo foi avaliado em R\$ 30.000,00 (trinta mil reais) pelos profissionais das empresas CCM Veículos e Chovel veículos desta cidade de Chopinzinho.

### **DESCRIÇÃO DA LATARIA**

A lataria encontra-se em razoável estado de conservação, sem grandes avarias, mas com vários riscos e pequenos amassados orçados em cerca de R\$ 1.500,00 (um mil e quinhentos reais) pelo profissional da empresa Prestes Pinturas desta cidade de Chopinzinho.



# Município de Chopinzinho

ESTADO DO PARANÁ

CNPJ 76.995.414/0001-60

e-mail: [prefeitura@chopinzinho.pr.gov.br](mailto:prefeitura@chopinzinho.pr.gov.br)

Telefax (46) 3242-1122 - Rua Santos Dumont, nº 3.883

85.560-000

CHOPINZINHO

PARANÁ



## FICHA PATRIMONIAL PARA REAVALIAÇÃO

**Nº DO PATRIMÔNIO** – AHH-5752

**DESCRIÇÃO** – CAMINHÃO BASCULANTE, MARCA MERCEDES BENZ, MODELO L 1620, ANO/MODELO 1997, COR BRANCO, 204 CV, RENAVAM 68.292278-1, CHASSI 9MB695014VB129767, PLACA AHH-5752

**LOCALIZAÇÃO ATUAL** – DIVISÃO DE VIAÇÃO

**DATA DE AQUISIÇÃO** – 27/06/2001

**VALOR DE AQUISIÇÃO** – R\$ 59.925,00

**TABELA FIPE** – R\$ 82.284,00

**ÚLTIMA AVALIAÇÃO** – 25/11/2015 R\$ 35.000,00

### **SITUAÇÃO:**

Bem patrimonial encontra-se estacionado na sede da Prefeitura, sem utilização.

### **DESCRIÇÃO DA PARTE MECÂNICA::**

O veículo encontra-se com diversos problemas mecânicos. Motor precisa ser feito, não compensando para o município abri-lo, não se tendo assim o exato valor para arrumá-lo; Chassi precisando de alinhamento já que o mesmo encontra-se torto; precisando de 10 pneus novos; o mesmo já não serve para o município, encontrando-se encostado e sem utilização, sendo assim avaliado em R\$ 35.000,00 (trinta e cinco mil reais) por profissional da empresa J. Martinelli & Cia Ltda. desta cidade de Chopinzinho.

### **DESCRIÇÃO DA LATARIA**

A lataria encontra-se em péssimo estado de conservação, sendo necessária a reforma completa da mesma, com troca de bancos e outros acessórios, num gasto estimado de R\$ 10.000,00 (dez mil reais), conforme profissional a empresa Prestes Pinturas.



# Município de Chopinzinho

ESTADO DO PARANÁ

CNPJ 76.995.414/0001-60

e-mail: [prefeitura@chopinzinho.pr.gov.br](mailto:prefeitura@chopinzinho.pr.gov.br)

Telefax (46) 3242-1122 - Rua Santos Dumont, nº 3.883

85.560-000

CHOPINZINHO

PARANÁ



## FICHA PATRIMONIAL PARA REAVALIAÇÃO

**Nº DO PATRIMÔNIO** – AGREGADA AO ITEM AHH-5751 (CAMINHÃO)

**DESCRIÇÃO** – CAÇAMBA BASCULANTE HIDRÁULICA

**LOCALIZAÇÃO ATUAL** – DIVISÃO DE VIAÇÃO

**DATA DE AQUISIÇÃO** – 26/06/2014

**VALOR DE AQUISIÇÃO** – R\$ 37.500,00

**ÚLTIMA AVALIAÇÃO** – 25/11/2015 – R\$ 25.000,00

### **SITUAÇÃO:**

Bem patrimonial encontra-se parado.

### **DESCRIÇÃO DA PARTE MECÂNICA:**

O bem era utilizado na coleta seletiva de lixo, mas como o município terceirizou este serviço, o item perdeu sua funcionalidade, ficando sem utilização. Não existem componentes mecânicos, somente hidráulicos, os quais estão em boas condições, mas por se tratar de um item agregado, se torna de difícil comércio, sendo avaliada em R\$ 25.000,00 (vinte e cinco mil reais), pelos profissionais da Vendramini Caçambas da cidade de Dois Vizinhos.

### **DESCRIÇÃO DA LATARIA:**

A lataria encontra-se em bom estado de conservação, necessitando apenas alguns retoques na pintura, avaliados em torno de R\$ 1.000,00 (um mil reais), conforme profissional da empresa Prestes Pinturas.



# Município de Chopinzinho

ESTADO DO PARANÁ

CNPJ 76.995.414/0001-60 e-mail: [prefeitura@chopinzinho.pr.gov.br](mailto:prefeitura@chopinzinho.pr.gov.br)

Telefax (46) 3242-1122 - Rua Santos Dumont, nº 3.883

85.560-000

CHOPINZINHO

PARANÁ

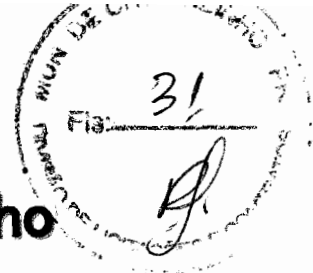

## FICHA PATRIMONIAL PARA REAVALIAÇÃO

**Nº DO PATRIMÔNIO** – AGREGADA AO ITEM ASH-7745 (CAMINHÃO)

**DESCRIÇÃO** – CAÇAMBA BASCULANTE HIDRÁULICA

**LOCALIZAÇÃO ATUAL** – DIVISÃO DE OBRAS E SERVIÇOS PÚBLICOS

**DATA DE AQUISIÇÃO** – 26/06/2014

**VALOR DE AQUISIÇÃO** – R\$ 37.500,00

**ÚLTIMA AVALIAÇÃO** – 25/11/2015 – R\$ 25.000,00

### **SITUAÇÃO:**

Bem patrimonial encontra-se parado.

### **DESCRIÇÃO DA PARTE MECÂNICA:**

O bem era utilizado na coleta seletiva de lixo, mas como o município terceirizou este serviço, o item perdeu sua funcionalidade, ficando sem utilização. Não existem componentes mecânicos, somente hidráulicos, os quais estão em boas condições, mas por se tratar de um item agregado, se torna de difícil comércio, sendo avaliada em R\$ 25.000,00 (vinte e cinco mil reais), pelos profissionais da Vendramini Caçambas da cidade de Dois Vizinhos.

### **DESCRIÇÃO DA LATARIA:**

A lataria encontra-se em bom estado de conservação, necessitando apenas alguns retoques na pintura, avaliados em torno de R\$ 1.000,00 (um mil reais), conforme profissional da empresa Prestes Pinturas.



# Município de Chopinzinho

ESTADO DO PARANÁ

CNPJ 76.995.414/0001-60 e-mail: [prefeitura@chopinzinho.pr.gov.br](mailto:prefeitura@chopinzinho.pr.gov.br)

Telefax (46) 3242-1122 - Rua Santos Dumont, nº 3.883

85.560-000

CHOPINZINHO

PARANÁ



## FICHA PATRIMONIAL PARA REAVALIAÇÃO

**Nº DO PATRIMÔNIO** – AAZ-4318

**DESCRIÇÃO** – ÔNIBUS MARCA MERCEDES BENZ, MODELO L 1113, COR BRANCA, ANO MODELO 1977, DIESEL, CHASSI NÚMERO 34405811317892, PLACA AAZ-4318.

**LOCALIZAÇÃO ATUAL** – SECRETARIA DE EDUCAÇÃO E CULTURA

**DATA DE AQUISIÇÃO** – 27/06/2001

**VALOR DE AQUISIÇÃO** – R\$ 10.900,00

**TABELA FIPE** – R\$ 29.455,00 (1981 ÚLTIMO ANO DA TABELA FIPE)

**ÚLTIMA AVALIAÇÃO** – 27/06/2001 R\$ 10.000,00

### **SITUAÇÃO:**

Bem patrimonial encontra-se estacionado na sede da Prefeitura, sem utilização.

### **DESCRIÇÃO DA PARTE MECÂNICA:**

O veículo encontra-se aparentemente em razoável estado mecânico, necessitando fazer uma revisão geral, no motor, caixa e suspensão, necessitando-se de uma averiguação interna dos componentes para orçar esta revisão. Na parte interna, devido ao seu ano, necessita de vários itens de segurança como cinto para os bancos para que possa se adequar a legislação atual e poder rodar, sendo assim avaliado em R\$ 10.000,00 (dez mil reais) pelo profissional da empresa J. Martinelli & Cia Ltda., desta cidade de Chopinzinho.

### **DESCRIÇÃO DA LATARIA**

A lataria e bancos encontram-se em razoável estado de conservação, sendo necessários alguns reparos em ambos, avaliados estes reparos em torno de R\$ 5.000,00 (cinco mil reais), conforme profissional da empresa Prestes Pinturas.





# Município de Chopinzinho

ESTADO DO PARANÁ

CNPJ 76.995.414/0001-60 e-mail: [prefeitura@chopinzinho.pr.gov.br](mailto:prefeitura@chopinzinho.pr.gov.br)

Telefax (46) 3242-1122 - Rua Santos Dumont, nº 3.883

85.560-000

CHOPINZINHO

PARANÁ

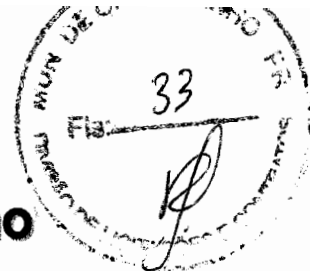

## FICHA PATRIMONIAL PARA REAVALIAÇÃO

**Nº DO PATRIMÔNIO** – ADO-2985

**DESCRIÇÃO** – ÔNIBUS MARCA SCÂNIA, MOD. BR 116, A DIESEL, COR CINZA, CAPACIDADE 25 PASSAGEIROS, 307 CV, RENAVAM SOB Nº 51.371960-1, CHASSI Nº 3451871, PLACA ADO-2985 – ANO 1982.

**LOCALIZAÇÃO ATUAL** – SECRETARIA DE EDUCAÇÃO E CULTURA

**DATA DE AQUISIÇÃO** – 01/12/2007 – RECEBIDO DOAÇÃO RECEITA FEDERAL

**VALOR DE AQUISIÇÃO** – R\$ 80.000,00

**ÚLTIMA AVALIAÇÃO** – 7.200,00

### **SITUAÇÃO:**

O bem patrimonial encontra-se estacionado na sede da Prefeitura sem condições de uso.

### **DESCRIÇÃO DA PARTE MECÂNICA:**

O referido bem já foi objeto de leilão no valor de R\$ 12.000,00 (doze mil reais) sendo agora reavaliado por 60% deste valor, ou seja R\$ 7.200,00 (sete mil e duzentos reais).

### **DESCRIÇÃO DA LATARIA**



# Município de Chopinzinho

ESTADO DO PARANÁ

CNPJ 76.995.414/0001-60 e-mail: [prefeitura@chopinzinho.pr.gov.br](mailto:prefeitura@chopinzinho.pr.gov.br)  
Telefax (46) 3242-1122 - Rua Santos Dumont, nº 3.883  
85.560-000 CHOPINZINHO PARANÁ



## FICHA PATRIMONIAL PARA REAVALIAÇÃO

**Nº DO PATRIMÔNIO** – ARG-6108

**DESCRIÇÃO** – VEÍCULO VW PARATI 1.6 COR BRANCA, ANO/MODELO 2009, FLEX, MOTOR NÚMERO BWX163209 , RENAVAM 14.109833-3, CHASSI 9BWGB05W59P136513, PLACA ARG-6108.

**LOCALIZAÇÃO ATUAL** – COORDENAÇÃO ADMINISTRATIVA

**DATA DE AQUISIÇÃO** – 29/04/2009

**VALOR DE AQUISIÇÃO** – R\$ 36.408,75

**TABELA FIPE** – R\$ 23.130,00

**ÚLTIMA AVALIAÇÃO** – 25/11/2015 – R\$ 12.000,00

### **SITUAÇÃO:**

Bem patrimonial encontra-se em uso moderado.

### **DESCRIÇÃO DA PARTE MECÂNICA:**

O veículo encontra-se em razoável estado mecânico. Seu motor está com vida útil limitada, sendo necessário seu conserto num período curto de tempo. A parte de suspensão necessita de vários reparos, tanto de pequena como de média monta, sendo assim avaliado em R\$ 12.000,00 (doze mil reais) pelos profissionais das empresas CCM Veículos e Chovel veículos, desta cidade de Chopinzinho.

### **DESCRIÇÃO DA LATARIA:**

A lataria encontra-se em estado de conservação de razoável a péssimo, sendo necessária uma pintura completa. Partes traseiras com podres na lataria, troca de peças internas, sendo todos estes reparos orçados em cerca de R\$ 4.000,00, conforme profissional a empresa Prestes Pinturas.



# Município de Chopinzinho

ESTADO DO PARANÁ

CNPJ 76.995.414/0001-60 e-mail: [prefeitura@chopinzinho.pr.gov.br](mailto:prefeitura@chopinzinho.pr.gov.br)

Telefax (46) 3242-1122 - Rua Santos Dumont, nº 3.883

85.560-000

CHOPINZINHO

PARANÁ



## FICHA PATRIMONIAL PARA REAVALIAÇÃO

**Nº DO PATRIMÔNIO** – ARH-1165

**DESCRIÇÃO** – VEÍCULO VW PARATI 1.6, MARCA VOLKSWAGEM, ANO/MODELO 2009, COR BRANCA, FLEX, 4 PORTAS, MOTOR BWX-163491, 103 CV DE POTENCIA, RENAVAN 14.223329-3, CHASSI NÚMERO 9BWGB05W59P13665, PLACA ARH-1165.

**LOCALIZAÇÃO ATUAL** – COORDENAÇÃO ADMINISTRATIVA

**DATA DE AQUISIÇÃO** – 11/05/2009

**VALOR DE AQUISIÇÃO** – R\$ 36.408,75

**TABELA FIPE** – R\$ 23.130,00

**ÚLTIMA AVALIAÇÃO** – 25/11/2015 – R\$ 8.000,00

### **SITUAÇÃO:**

Bem patrimonial encontra-se parado.

### **DESCRIÇÃO DA PARTE MECÂNICA:**

O veículo encontra-se em péssimo estado mecânico. Seu motor está com sérios problemas, sendo necessário o reparo imediato do mesmo. A parte de suspensão necessita de revisão completa com troca de todas as peças, sendo avaliado em R\$ 8.000,00 (oito mil reais) pelos profissionais das empresas CCM Veículos e Chovel veículos, desta cidade de Chopinzinho.

### **DESCRIÇÃO DA LATARIA:**

A lataria encontra-se em péssimo estado de conservação. Necessita de uma pintura completa. Troca de tampa traseira. Troca de diversas peças em seu interior, sendo todos estes reparos orçados em cerca de R\$ 8.000,00 (oito mil reais), conforme profissional da empresa Prestes Pinturas.



# Município de Chopinzinho

ESTADO DO PARANÁ

CNPJ 76.995.414/0001-60

e-mail: [prefeitura@chopinzinho.pr.gov.br](mailto:prefeitura@chopinzinho.pr.gov.br)

Telefax (46) 3242-1122 - Rua Santos Dumont, nº 3.883

85.560-000

CHOPINZINHO

PARANÁ

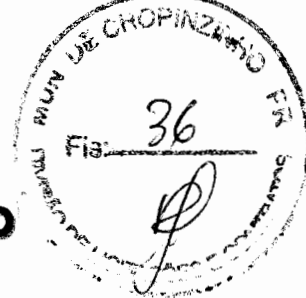

## FICHA PATRIMONIAL PARA REAVALIAÇÃO

**Nº DO PATRIMÔNIO** – ARH-3763

**DESCRIÇÃO** – VEÍCULO VW PARATI 1.6 COR BRANCA, ANO/MODELO 2009, FLEX, MOTOR NÚMERO BWX163462, RENAVAM 14.280083-0, CHASSI 9BWGB05W69P136634, PLACA ARH-3763.

**LOCALIZAÇÃO ATUAL** – COORDENAÇÃO ADMINISTRATIVA

**DATA DE AQUISIÇÃO** – 12/05/2009

**VALOR DE AQUISIÇÃO** – R\$ 36.408,75

**TABELA FIPE** – R\$ 23.130,00

**ÚLTIMA AVALIAÇÃO** – 25/11/2015 – R\$ 12.000,00

### **SITUAÇÃO:**

Bem patrimonial encontra-se em uso.

### **DESCRIÇÃO DA PARTE MECÂNICA:**

O veículo encontra-se em razoável estado mecânico. Seu motor está com vida útil limitada, sendo necessário seu conserto num período curto de tempo. A parte de suspensão necessita de vários reparos, tanto de pequena como de média monta, sendo assim avaliado em R\$ 12.000,00 (doze mil reais) pelos profissionais das empresas CCM Veículos e Chovel veículos, desta cidade de Chopinzinho.

### **DESCRIÇÃO DA LATARIA:**

A lataria encontra-se em estado de conservação de razoável a péssimo, sendo necessária uma pintura completa. Partes traseiras com podres na lataria, troca de peças internas, sendo todos estes reparos orçados em cerca de R\$ 4.000,00, conforme profissional a empresa Prestes Pinturas.



# Município de Chopinzinho

ESTADO DO PARANÁ

CNPJ 76.995.414/0001-60 e-mail: [prefeitura@chopinzinho.pr.gov.br](mailto:prefeitura@chopinzinho.pr.gov.br)

Telefax (46) 3242-1122 - Rua Santos Dumont, nº 3.883

85.560-000

CHOPINZINHO

PARANÁ

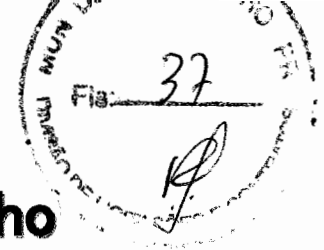

## FICHA PATRIMONIAL PARA REAVALIAÇÃO

**Nº DO PATRIMÔNIO** – 19762

**DESCRIÇÃO** – LOTE COM 04 UNIDADES PNEUS NOVOS ARO 305-35ZR24, APREENDIDOS PELA RECEITA E DOADOS A ESTA PREFEITURA

**LOCALIZAÇÃO ATUAL** – DIVISÃO DE VIAÇÃO

**DATA DE AQUISIÇÃO** – 01/11/2015

**VALOR DE AQUISIÇÃO** – R\$ 800,00

**ÚLTIMA AVALIAÇÃO** – 25/11/2015 – R\$ 800,00 (TOTAL LOTE)

### **SITUAÇÃO:**

Bem patrimonial encontra-se depositado na sede da Prefeitura.

### **DESCRIÇÃO DA PARTE MECÂNICA:**

Os pneus são novos, frutos de apreensão da Receita Federal e doados para o município. Devido a dificuldade de comércio dos mesmos, já que o Aro 24 é um pneu praticamente sem mercado e a Prefeitura não possui nenhum veículo com rodas deste aro, sendo assim foram avaliados em R\$ 200,00 (duzentos reais) a unidade, totalizando R\$ 800,00 (oitocentos reais) o lote, pelo profissional da empresa Ideal Auto Center.

### **DESCRIÇÃO DA LATARIA**



# Município de Chopinzinho

ESTADO DO PARANÁ

CNPJ 76.995.414/0001-60 e-mail: [prefeitura@chopinzinho.pr.gov.br](mailto:prefeitura@chopinzinho.pr.gov.br)  
Telefax (46) 3242-1122 - Rua Santos Dumont, nº 3.883  
85.560-000 CHOPINZINHO PARANÁ



## FICHA PATRIMONIAL PARA REAVALIAÇÃO

**Nº DO PATRIMÔNIO** – 19793

**DESCRIÇÃO** – LOTE COM 09 UNIDADES DE PNEUS NOVOS ARO 225-35ZR20 APREENDIDOS PELA RECEITA E DOADOS A ESTA PREFEITURA

**LOCALIZAÇÃO ATUAL** – DIVISÃO DE VIAÇÃO

**DATA DE AQUISIÇÃO** – 01/11/2015

**VALOR DE AQUISIÇÃO** – R\$ 1.800,00

**ÚLTIMA AVALIAÇÃO** – 25/11/2015 – R\$ 1.800,00 (TOTAL DO LOTE)

### **SITUAÇÃO:**

Bem patrimonial encontra-se depositado na sede da Prefeitura.

### **DESCRIÇÃO DA PARTE MECÂNICA:**

Os pneus são novos, frutos de apreensão da Receita Federal e doados para o município. Devido a dificuldade de comércio dos mesmos, já que o Aro 20 é um pneu praticamente sem mercado e a Prefeitura não possui nenhum veículo com rodas deste aro, sendo assim foram avaliados em R\$ 200,00 (duzentos reais) a unidade, totalizando R\$ 1.800,00 (um mil e oitocentos reais) o lote, pelo profissional da empresa Ideal Auto Center.

### **DESCRIÇÃO DA LATARIA**



# Município de Chopinzinho

ESTADO DO PARANÁ

CNPJ 76.995.414/0001-60 e-mail: [prefeitura@chopinzinho.pr.gov.br](mailto:prefeitura@chopinzinho.pr.gov.br)

Telefax (46) 3242-1122 - Rua Santos Dumont, nº 3.883

85.560-000

CHOPINZINHO

PARANÁ

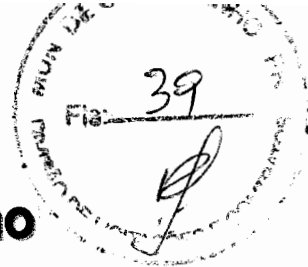

## FICHA PATRIMONIAL PARA REAVALIAÇÃO

**Nº DO PATRIMÔNIO** – 17020

**DESCRIÇÃO** – ROLO COMPACTADOR DE AÇO MODELO TH1 - SERIE 540-AD, EQUIPADO COM MOTOR DIESEL PERKINS, MODELO 3.152, 3 CILINDROS 44 HP A 2.400 RPM No 14ª.

**LOCALIZAÇÃO ATUAL** – SECRETARIA DE VIAÇÃO

**DATA DE AQUISIÇÃO** – NADA CONSTA

**VALOR DE AQUISIÇÃO** – NADA CONSTA

**ÚLTIMA AVALIAÇÃO** – 25/11/2015 – R\$ 7.500,00

### **SITUAÇÃO:**

Bem patrimonial encontra-se estacionado na sede da Prefeitura, sem utilização.

### **DESCRIÇÃO DA PARTE MECÂNICA:**

Possui vários problemas mecânicos. Tornou-se obsoleto, só tendo a função de bater e não vibrar, sendo assim avaliado em R\$ 7.500,00 (sete mil e quinhentos reais), conforme profissional da empresa J. Martinelli & Cia Ltda, desta cidade de Chopinzinho.

### **DESCRIÇÃO DA LATARIA**



# Município de Chopinzinho

ESTADO DO PARANÁ

CNPJ 76.995.414/0001-60 e-mail: [prefeitura@chopinzinho.pr.gov.br](mailto:prefeitura@chopinzinho.pr.gov.br)

Telefax (46) 3242-1122 - Rua Santos Dumont, nº 3.883

85.560-000

CHOPINZINHO

PARANÁ

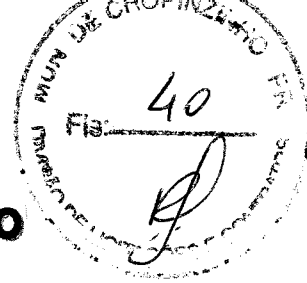

## FICHA PATRIMONIAL PARA REAVALIAÇÃO

**Nº DO PATRIMÔNIO – 8528**

**DESCRIÇÃO – TANQUE CILÍNDRICO PARA ARMAZENAMENTO DE COMBUSTÍVEL, EM CHAPA DE AÇO CARBONO ASTM A-36 6.35 MM, MODELO NBR 13782, ECOLÓGICO, COM CAPACIDADE DE 20.000 LITROS, BI-COMPARTIMENTADO, 5.000/15.000 LITROS, COM BOCA DE VISITA E DIMENSÕES DE 1.970 X 7.200 MM**

**LOCALIZAÇÃO ATUAL – DIVISÃO DE VIAÇÃO**

**DATA DE AQUISIÇÃO – 05/02/2002**

**VALOR DE AQUISIÇÃO – R\$ 6.300,00**

**ÚLTIMA AVALIAÇÃO – 25/11/2015 R\$ 1.000,00**

### **SITUAÇÃO:**

Bem patrimonial encontra-se na sede da Prefeitura, sem utilização.

### **DESCRIÇÃO DA PARTE MECÂNICA:**

O bem encontra-se na sede da Prefeitura, sem utilização, já que a mando do Ministério Público, o município não pode mais ter tanque de abastecimento subterrâneo, somente aéreo. O mesmo se tornou inservível e tendo em vista que devido às leis ambientais o mesmo só pode ser vendido para empresas que o utilizarão para depósito de derivados de petróleo, seu valor comercial se torna irrisório, sendo assim avaliado em R\$ 1.000,00 (um mil reais), conforme profissional da empresa Pedreira Santiago, desta cidade de Chopinzinho

### **DESCRIÇÃO DA LATARIA**





# Município de Chopinzinho

ESTADO DO PARANÁ

CNPJ 76.995.414/0001-60 e-mail: [prefeitura@chopinzinho.pr.gov.br](mailto:prefeitura@chopinzinho.pr.gov.br)

Telefax (46) 3242-1122 - Rua Santos Dumont, nº 3.883

85.560-000

CHOPINZINHO

PARANÁ

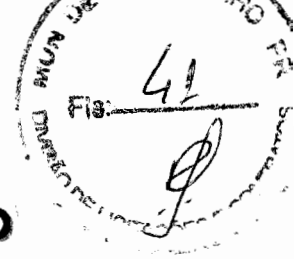

## FICHA PATRIMONIAL PARA REAVALIAÇÃO

**Nº DO PATRIMÔNIO – AMK-4511**

**DESCRIÇÃO –** AUTOMÓVEL FIAT UNO MILLE FIRE 1.0, ANO/MODELO 2004/2005, GASOLINA COR BRANCA, RENAVAL 84.498831-6, CHASSI 9BD15822554639688, PLACA AMK-4511.

**LOCALIZAÇÃO ATUAL –** DIVISÃO DE VIAÇÃO

**DATA DE AQUISIÇÃO –** 28/12/2004

**VALOR DE AQUISIÇÃO –** R\$ 20.800,00

**TABELA FIPE –** R\$ 12.884,00

**ÚLTIMA AVALIAÇÃO –** 25/11/2015 – R\$ 4.000,00

### **SITUAÇÃO:**

Bem patrimonial encontra-se em uso.

### **DESCRIÇÃO DA PARTE MECÂNICA:**

O veículo encontra-se em razoável estado de conservação. Seu motor e suspensão precisam de alguns reparos imediatos, sendo assim avaliado em R\$ 4.000,00 (quatro mil reais) pelos profissionais das empresas CCM Veículos e Chovel veículos, desta cidade de Chopinzinho.

### **DESCRIÇÃO DA LATARIA:**

A lataria encontra-se em péssimo estado de conservação. Necessita de uma pintura completa, troca de bancos, grades e várias peças internas, sendo todos estes reparos orçados em cerca de R\$ 6.000,00 (seis mil reais), conforme profissional da empresa Prestes Pinturas.



# MUNICÍPIO DE CHOPINZINHO

ESTADO DO PARANÁ  
CNPJ: 76.995.414/0001

Rua Miguel Procópio Kurpel, nº 3.811 - Telefax (46) 3242-8600

85.560-000

CHOPINZINHO

PARANÁ

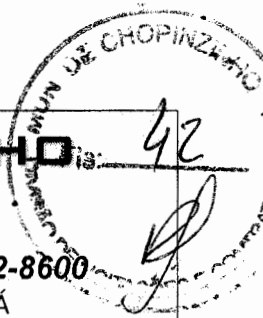

## SOLICITAÇÃO DE RETIRADA DE ITEM DO LEILÃO

Senhor Prefeito,

Considerando o Decreto 05/2016, que culminou na Lei nº 3.502/2016, que autorizou o Executivo a proceder à venda de bens móveis inservíveis por intermédio de Leilão.

Considerando a necessidade de reaproveitamento de equipamento, surgido posteriormente à publicação da referida Lei.

Considerando a informação da Divisão de Licitações e Contratos, que o Edital de Leilão já estava elaborado e sob análise da Procuradoria Municipal.

Solicitamos:

Que seja retirado o item nº 04, do Termo de referência da Minuta do Edital de Leilão, que compõe o Processo Licitatório nº 36/2016.

Apresentamos como justificativa, que o referido item será adaptado para servir como equipamento de apoio às equipes de manutenção do sistema viário do município, equipamento este denominado "Comboio", onde o mesmo estará equipado com tanque de óleo diesel, tanque de graxa, área para óleos e lubrificantes, compressor de ar, entre outros itens necessários.

Dessa forma, entendemos que o equipamento servirá melhor aos interesses do município, além da simples venda.

Nestes termos pede deferimento.

Chopinzinho, PR, 23 de fevereiro de 2016

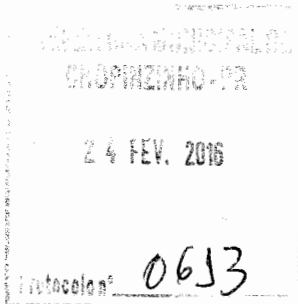

Glacir Zanata  
Secretário Municipal de Viação e Serviço Urbanos



**MUNICÍPIO DE CHOPINZINHO**

ESTADO DO PARANÁ

CNPJ: 76.995.414/0001-60

Rua Miguel Procópio Kurpel, nº 3.811 - Telefax (46) 3242-8600  
85.560-000 CHOPINZINHO



**CORRESPONDÊNCIA INTERNA**

**DATA: 24/02/2016**

**ORIGEM: GABINETE DO PREFEITO**

**DESTINO: COMISSÃO PERMANENTE DE LICITAÇÕES**

**REFERÊNCIA: SOLICITAÇÃO DE RETIRADA DE ITEM DE LEILÃO**

Recebido a solicitação para a retirada do item nº 04 do Termo de Referência da Minuta de Edital de Leilão, correspondente ao Processo Licitatório, protocolada pela Secretaria Municipal de Viação e Serviços Urbanos, sob nº 0613/2016, autorizo a retirada do mesmo e que seja elaborado nova Minuta do Edital.

  
Rogério Masetto  
Prefeito



# MUNICÍPIO DE CHOPINZINHO

ESTADO DO PARANÁ

CNPJ: 76.995.414/0001-60

Rua Miguel Procópio Kurpel, nº 3.811 - Telefax (46) 3242-8600

85.560-000

CHOPINZINHO

PARANÁ



## (MINUTA) EDITAL DE LEILÃO DE BENS MÓVEIS INSERVÍVEIS Nº ---/2016

O Município de Chopinzinho, Estado do Paraná, Secretaria de Administração, por intermédio do seu Leiloeiro, senhor Roberto Alencar Przendziuk, nomeado através da Portaria nº 158/2011, pelo Executivo Municipal, e de acordo com a Lei Municipal nº 3.502/2016 de 21 de janeiro de 2016 e em conformidade com a Lei Federal nº 8.666/93, de 21 de junho de 1993, com as alterações introduzidas posteriormente, torna público aos interessados que no dia -- de ----- de 2016, às XX:XX horas, no **AUDITÓRIO DA PREFEITURA**, na Rua Miguel Procópio Kurpel, nº 3.811, nesta cidade, realizará a licitação na modalidade "LEILÃO", objetivando a venda de bens móveis inservíveis pertencentes ao patrimônio público municipal, conforme especificações descritas no item 01 do presente Edital, sendo a presente Licitação do tipo "Maior Lance".

O presente Edital encontra-se a disposição dos interessados na Secretaria de Administração/Divisão de Licitações e Contratos da Prefeitura, e também no endereço eletrônico: [www.chopinzinho.pr.gov.br](http://www.chopinzinho.pr.gov.br) e poderá ser retirado por quem se interessar.

### 01 - OBJETO DA LICITAÇÃO

A presente Licitação tem por objeto a venda de bens móveis inservíveis para a Administração, conforme abaixo discriminado:

**Lote 01** – Automóvel marca Hyundai modelo Azera, GLS 3.3, potência de 265cv, ano/modelo 2010/2011, gasolina, RENAVAM nº 28.450225-1, Chassi KMHFC41DBBA540767, Placa ATQ-5994. Cadastro Patrimonial nº ATQ-5994;

**Lote 02** – Caminhão Basculante marca Mercedes Benz, modelo L1620, ano/modelo 1997, COR BRANCA, 204CV, RENAVAM nº 68.292278-1, Chassi 9MB695014VB129767, Placas AHH-5752. Cadastro Patrimonial nº AHH-5752;

**Lote 03** – Caçamba basculante hidráulica agregada ao caminhão-placa AHH-5751. Cadastro Patrimonial nº AHH-5751; (Caçamba basculante hidráulica sobre chassi, sem caminhão, subdividida em 02 (duas) caixas de carga com as seguintes dimensões: 1ª caixa de carga com comprimento de 4000mm, largura interna de 2400mm e altura de 1600 mm (altura dividida em 03 (três) partes: Com 500 mm fixa, 400 mm com fueiro removível e 700 mm com espaço livre); 2ª caixa de carga com comprimento de 2000mm, largura interna de 2400mm e altura de 1600mm (altura dividida em 03 (três) partes: Com 500 mm fixa, 400 mm com fueiro removível e 700 mm com espaço livre).

Características técnicas: Sistema de basculamento lateral para o lado direito, chassi duplo em chapa de aço SAE 1020 – 6.35mm, travessas reforçadas em chapa de aço SAE 1020 – 4.75mm, assoalho em chapa de aço SAE 1020 – 3.75mm, reforços externos em perfil "U" em chapa de aço SAE 1020 – 3.00mm, repartição basculante ao meio de cada caixa de carga, arcos para enlonamento da carroceria, 02 (duas) unidades de cilindros hidráulicos telescópio com 03 (três) estágios, (uma unidade para cada caixa de carga), tomada de força e bomba hidráulica acopladas (sendo uma unidade de cada item para o funcionamento das duas caixas de carga), comando hidráulico com sistema de acionamento fora da cabine do veículo (sendo um conjunto para o acionamento das duas caixa de carga).

**Lote 04** – Ônibus marca Mercedes Benz, modelo L1113, cor branca, ano/modelo 1977, diesel, chassi 34405811317892. Placa AAZ-4318. Cadastro Patrimonial nº AAZ-4318.



# MUNICÍPIO DE CHOPINZINHO

ESTADO DO PARANÁ  
CNPJ: 76.995.414/0001-60

Rua Miguel Procópio Kurpel, nº 3.811 - Telefax (46) 3242-8600  
85.560-000 CHOPINZINHO PARANÁ

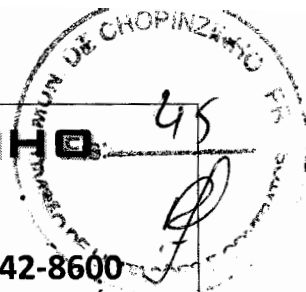

- Lote 05** – Veículo VW Parati 1.6, cor branca, ano/modelo 2009, flex, motor nº BWX163209, RENAVAL N° 14.109833-3, Chassi 9BWGB05W59P136513, Placa ARG-6108. Cadastro Patrimonial nº ARG-6108;
- Lote 06** – Veículo VW Parati 1.6, ano/modelo 2009, cor branca, flex, quatro portas, motor nº BWX163491, 103 cv de potência, RENAVAL nº 14.223329-3, Chassi 9BWGB05W59P13665, Placa ARH-1165. Cadastro Patrimonial nº ARH-1165;
- Lote 07** – Veículo VW Parati 1.6, cor branca, ano/modelo 2009, flex, motor nº BWX163462, RENAVAL nº 14.280083-0, Chassi 9BWGB05W69P136634, Placa ARH-3763. Cadastro Patrimonial nº ARH-3763;
- Lote 08** – Lote com 04 (quatro) pneus novos, aro 305-35ZR24, importados, apreendidos pela Receita Federal e doados a esta Prefeitura. Cadastro Patrimonial nº 19762;
- Lote 09** – Lote com 09 pneus novos aro 225-35ZR20, importados, apreendidos pela Receita Federal e doados para Prefeitura. Cadastro Patrimonial nº 19793;
- Lote 10** – Rolo Compactador de Aço TH1 – série 540-AD, equipado com motor diesel Perkins, modelo 3.152, três cilindros 44 HP a 2.400 RPM nº 14. Cadastro Patrimonial nº 17020;
- Lote 11**– Tanque Cilíndrico para armazenamento de combustível, em chapa de aço carbono ASTM A-36 6.35mm, modelo NBR 13782, ecológico, com capacidade de 20.000 litros, bi compartimentado, 5.000/15.000 litros, com boca de visita e dimensões de 1.970x7.200mm. Cadastro Patrimonial nº 8528;
- Lote 12** – Automóvel Fiat Uno Mille Fire 1.0, ano/modelo, ano/modelo 2004/2005, gasolina, cor branca, RENAVAL N° 84.498831-6, Chassi 9BD15822554639688, Placa AMK-4511. Cadastro Patrimonial nº AMK-4511;
- Lote 13** – Ônibus Marca Scania, modelo BR 116, diesel, cor cinza, capacidade 25 passageiros, 307cv, RENAVAL nº 51.371960-1, Chassi 3451871, Placa ADO-2985, ano 1982. Cadastro Patrimonial nº ADO-2985.

## 02 – PREÇO MÍNIMO DE ARREMATAÇÃO

O preço mínimo de arrematação de cada Lote no estado em que se encontram é o que segue:

Lote	Preço mínimo de arrematação do lote em R\$
01	30.000,00
02	35.000,00
03	25.000,00
04	10.000,00
05	12.000,00
06	8.000,00
07	12.000,00
08	800,00
09	1.800,00



# MUNICÍPIO DE CHOPINZINHO

ESTADO DO PARANÁ  
CNPJ: 76.995.414/0001-60

Rua Miguel Procópio Kurpel, nº 3.811 - Telefax (46) 3242-8600  
85.560-000 CHOPINZINHO PARANA



11	1.000,00
12	4.000,00
13	7.200,00

## 03 - DA VISTORIA DOS BENS

Os bens, objetos do leilão, encontrar-se-ão a disposição dos interessados, no horário das 08 horas às 11 horas e das 14 horas às 16 horas, para vistoria, na Rua Santos Dumont, nº 3.883, fundos, pátio do parque de máquinas de Chopinzinho.

## 04 - PAGAMENTO E RECEBIMENTO DO BEM

Os bens arrematados serão pagos à vista, e, após a assinatura da respectiva ata, lavrada no local do leilão, entregues ao arrematante vencedor com a devida documentação.

## 05 - JULGAMENTO DAS PROPOSTAS

A licitação será julgada pelo critério de MAIOR LANCE, no estado em que se encontram, observado o preço mínimo de arrematação por lote estabelecido no item 02 deste Edital.

## 06 - DA PARTICIPAÇÃO

Poderão participar deste Leilão pessoas Físicas e Jurídicas.

Quando Pessoa Física, deverão ser apresentados os seguintes documentos pessoais: CPF e RG.

Quando Pessoa Jurídica deverá ser apresentado os seguintes documentos: Contrato Social, CPF e RG do Administrador. Quando a Pessoa Jurídica enviar representante, o mesmo deverá apresentar o Credenciamento (anexo 2), autorizando a participação, acompanhado dos documentos pessoais CPF e RG.

## 07 - DISPOSIÇÕES FINAIS

O Município de Chopinzinho se reserva o direito de anular ou revogar, total ou parcialmente a presente Licitação, de acordo com o artigo nº 49 da Lei nº 8.666/93.

Esclarecimentos sobre o conteúdo do presente Edital, somente serão prestados quando solicitados por escrito, encaminhado ao leiloeiro designado, na Rua Santos Dumont, 3883, CEP 85.560-000 - Chopinzinho - PR.

GABINETE DO PREFEITO DE CHOPINZINHO, PR, 24 DE FEVEREIRO DE 2016.

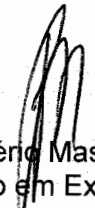
  
Rogério Masetto  
Prefeito em Exercício



# MUNICÍPIO DE CHOPINZINHO

ESTADO DO PARANÁ

CNPJ: 76.995.414/0001-60

Rua Miguel Procópio Kurpel, nº 3.811 - Telefax (46) 3242-8600

85.560-000

CHOPINZINHO

PARANÁ



## ANEXO 1 – MINUTA DA ATA

### ATA DO LEILÃO DE BENS MÓVEIS INSERVÍVEIS Nº ---/2016

Às \_\_\_\_\_ horas, do dia \_\_\_\_\_ de \_\_\_\_\_ de dois mil e dezesseis, reuniram-se no auditório da Prefeitura, os membros componentes da Comissão Permanente de Licitação, nomeados pelo Decreto nº 412/2015, o senhor Delair Vilmar Ambrosini, como presidente e os membros, Onério Cambuzzi Filho e Roberto Alencar Przendziuk, este último também leiloeiro, nomeado através da Portaria nº 158/2011, de 08 de junho de 2011 pelo Executivo Municipal, para procederem o julgamento dos lances apresentados conforme Edital de Leilão nº --/2016, para venda de 14 (catorze) lotes de bens móveis inservíveis, com segue: **Lote 01** – 01 (um) Automóvel marca Hyundai modelo Azera, GLS 3.3, potência de 265cv, ano/modelo 2010/2011, gasolina, RENAVAL nº 28.450225-1, Chassi KMHFC41DBBA540767, Placa ATQ-5994. Cadastro Patrimonial nº ATQ-5994 - Valor Mínimo R\$ 30.000,00. **Lote 02** – 01 (um) Caminhão Basculante marca Mercedes Benz, modelo L1620, ano/modelo 1997, COR BRANCA, 204CV, RENAVAL nº 68.292278-1, Chassi 9MB695014VB129767, Placas AHH-5752. Cadastro Patrimonial nº AHH-5752 – Valor Mínimo R\$ 35.000,00. **Lote 03** – 01 (uma) Caçamba basculante hidráulica agregada ao caminhão-placa AHH-5751. Cadastro Patrimonial nº AHH-5751 – Valor Mínimo R\$ 25.000,00. **Lote 04** – 01 (um) Ônibus marca Mercedes Benz, modelo L1113, cor branca, ano/modelo 1977, diesel, chassi 34405811317892. Placa AAZ-4318. Cadastro Patrimonial nº AAZ-4318 – Valor Mínimo R\$ 10.000,00. **Lote 05** – 01 (um) Veículo VW Parati 1.6, cor branca, ano/modelo 2009, flex, motor nº BWX163209, RENAVAL Nº 14.109833-3, Chassi 9BWGB05W59P136513, Placa ARG-6108. Cadastro Patrimonial nº ARG-6108 – Valor mínimo R\$ 12.000,00. **Lote 06** – 01 (um) Veículo VW Parati 1.6, ano/modelo 2009, cor branca, flex, quatro portas, motor nº BWX163491, 103 cv de potência, RENAVAL nº 14.223329-3, Chassi 9BWGB05W59P13665, Placa ARH-1165. Cadastro Patrimonial nº ARH-1165, - Valor Mínimo R\$ 8.000,00. **Lote 07** – 01 (um) Veículo VW Parati 1.6, cor branca, ano/modelo 2009, flex, motor nº BWX163462, RENAVAL nº 14.280083-0, Chassi 9BWGB05W69P136634, Placa ARH-3763. Cadastro Patrimonial nº ARH-3763 – Valor mínimo R\$ 12.000,00. **Lote 08** – 04 (quatro) pneus novos, aro 305-35ZR24, importados, apreendidos pela Receita Federal e doados a esta Prefeitura. Cadastro Patrimonial nº 19762 – Valor mínimo R\$ 800,00. **Lote 09** - 09 (nove) pneus novos aro 225-35ZR20, importados, apreendidos pela Receita Federal e doados para Prefeitura. Cadastro Patrimonial nº 19793. **Lote 10** – 01 (um) Rolo Compactador de Aço TH1 – série 540-AD, equipado com motor diesel Perkins, modelo 3.152, três cilindros 44 HP a 2.400 RPM nº 14. Cadastro Patrimonial nº 17020 – Valor mínimo R\$ 7.500,00. **Lote 11** - Tanque Cilíndrico para armazenamento de combustível, em chapa de aço carbono ASTM A-36 6.35mm, modelo NBR 13782, ecológico, com capacidade de 20.000 litros, bi compartimentado, 5.000/15.000 litros, com boca de visita e dimensões de 1.970x7.200mm. Cadastro Patrimonial nº 8528 – Valor mínimo R\$ 1.000,00. **Lote 12** - 01 (um) Automóvel Fiat Uno Mille Fire 1.0, ano/modelo, ano/modelo 2004/2005, gasolina, cor branca, RENAVAL Nº 84.498831-6, Chassi 9BD15822554639688, Placa AMK-4511. Cadastro Patrimonial nº AMK-4511 – Valor mínimo R\$ 4.000,00. **Lote 13** – 01 (um) Ônibus Marca Scania, modelo BR 116, diesel, cor cinza, capacidade 25 passageiros, 307cv, RENAVAL nº 51.371960-1, Chassi 3451871, Placa ADO-2985, ano 1982. Cadastro Patrimonial nº ADO-2985 – Valor mínimo R\$ 7.200,00. Dando início ao Leilão, foi feita a leitura do Edital, procedendo-se então o início do mesmo, onde observou-se os seguintes lances finais: Lote 01 – R\$ \_\_\_\_\_, arrematante: \_\_\_\_\_ – CPF/CNPJ: \_\_\_\_\_, Lote 02 – R\$ \_\_\_\_\_, arrematante: \_\_\_\_\_ – CPF/CNPJ: \_\_\_\_\_, Lote 03 – R\$ \_\_\_\_\_, arrematante: \_\_\_\_\_ – CPF/CNPJ: \_\_\_\_\_, Lote 04 – R\$ \_\_\_\_\_, arrematante: \_\_\_\_\_ – CPF/CNPJ: \_\_\_\_\_, Lote 05 – R\$ \_\_\_\_\_, arrematante: \_\_\_\_\_ – CPF/CNPJ: \_\_\_\_\_, Lote 06 – R\$ \_\_\_\_\_, arrematante: \_\_\_\_\_ – CPF/CNPJ: \_\_\_\_\_.

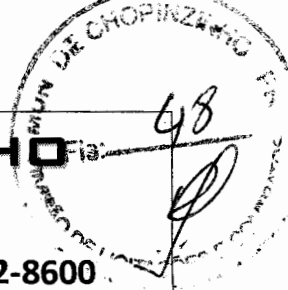

# MUNICÍPIO DE CHOPINZINHO

ESTADO DO PARANÁ  
CNPJ: 76.995.414/0001-60

Rua Miguel Procópio Kurpel, nº 3.811 - Telefax (46) 3242-8600  
85.560-000 CHOPINZINHO PARANÁ

CPF/CNPJ: \_\_\_\_ Lote 09 – R\$ \_\_\_\_, arrematante: \_\_\_\_ – CPF/CNPJ: \_\_\_\_ Lote 10 – R\$ \_\_\_\_,  
arrematante: \_\_\_\_ – CPF/CNPJ: \_\_\_\_ Lote 11 – R\$ \_\_\_\_, arrematante: \_\_\_\_ – CPF/CNPJ: \_\_\_\_ Lote  
12 – R\$ \_\_\_\_, arrematante: \_\_\_\_ – CPF/CNPJ: \_\_\_\_ Lote 13 – R\$ \_\_\_\_, arrematante: \_\_\_\_ –  
CPF/CNPJ: \_\_\_\_ Depois de confirmados os lances e preços e não havendo mais interessados nos  
referidos Lotes, os arrematantes foram convocados a comparecerem junto a Tesouraria da  
Prefeitura para emissão da Guia de Recolhimento do valor correspondente, sendo que os  
veículos, máquinas e pneus só serão entregues com suas devidas documentações após a  
comprovação do pagamento da referida Guia de Recolhimento. Após foi encerrado o leilão e em  
seguida lavrada a ata, a qual vai assinada por todos.





# MUNICÍPIO DE CHOPINZINHO

ESTADO DO PARANÁ

CNPJ: 76.995.414/0001-60

Rua Miguel Procópio Kurpel, nº 3.811 - Telefax (46) 3242-8600

85.560-000

CHOPINZINHO

PARANÁ

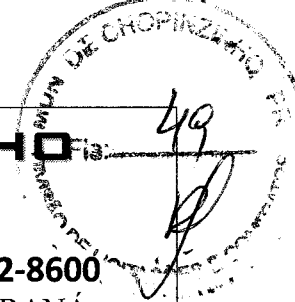

## ANEXO 2

### MODELO DE CARTA DE CREDENCIAMENTO

Em cumprimento aos ditames editalícios, credenciamos junto ao Município de Chopinzinho, o Sr. ...., Carteira de Identidade n.º ....., inscrito no CPF n.º ....., ao qual outorgamos os mais amplos poderes inclusive, formular ofertas e lances, interpor recursos, quando cabíveis, transigir, desistir, assinar atas e documentos e, enfim, praticar os demais atos no presente processo licitatório.

Na oportunidade, declaramos, sob as penalidades cabíveis, a inexistência de fato impeditivo de habilitação, e que temos pleno conhecimento de todos os aspectos relativos à licitação em causa e nossa plena concordância com as condições constantes no Edital e seus anexos.

Atenciosamente.

Local e Data.

\_\_\_\_\_  
Carimbo do CNPJ e Assinatura do Representante Legal

(Apresentar esta declaração em papel timbrado da Empresa)



# Município de Chopinzinho

ESTADO DO PARANÁ

CNPJ 76.995.414/0001-60 e-mail: [prefeitura@chopinzinho.pr.gov.br](mailto:prefeitura@chopinzinho.pr.gov.br)

Telefax (46) 3242-1122 - Rua Santos Dumont, nº 3.883

85.560-000

CHOPINZINHO

PARANÁ



## SERVIÇO DE EXPEDIENTE/PROTOCOLO

### REQUERIMENTO

Assunto.....: PARECER JURÍDICO

Subassunto...: REQ. PARECER JURÍDICO

No.Processo : 2016/02/000636

Data Protoc...: 25/02/16

Requerente...: DIVISÃO DE LICITAÇÃO

Logradouro...: Rua NÃO DEFINIDO

Neste Termos,  
Pede Deferimento

Prefeitura Municipal de Chopinzinho/25/02/2016

Assinatura do Requerente



# Município de Chopinzinho

ESTADO DO PARANÁ

CNPJ 76.995.414/0001-60 e-mail: [prefeitura@chopinzinho.pr.gov.br](mailto:prefeitura@chopinzinho.pr.gov.br)  
Telefax (46) 3242-8600 - Fax (46) 3242-8604 - Rua Miguel Procópio Kurpel, 3811  
Bairro São Miguel 85560-000 CHOPINZINHO - PARANÁ



Processo nº 36/2016  
Edital nº \_\_\_/2016  
Leilão de bens inservíveis

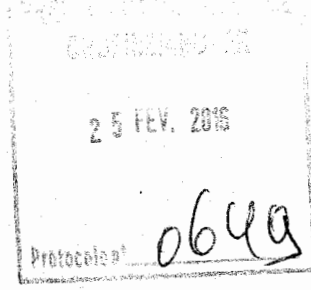

## PARECER JURÍDICO

Submetido à apreciação da Procuradoria, Processo Administrativo Licitatório nº 36/2016 – **LEILÃO**, Edital nº \_\_\_/2016, que tem como fim a venda de bens móveis inservíveis, sendo solicitante a Secretaria Municipal de Finanças (fl. 04).

Foi nomeado como leiloeiro o Sr. Roberto Alencar Przendziuk, por meio da Portaria nº 158/2011 (fl. 02). O Termo de Referência informa a existência de 14 bens declarados inservíveis, entre eles veículos e bens recebidos como forma de doação e que não tem utilidade pela administração pública (fls. 11/13).

Consta às fls. 05/10 cópia da do Decreto Municipal nº 05/2016 e a Lei Municipal nº 3.502 que declaram inservíveis os bens indicados no termo de referência e autorizam sua venda.

A Lei Municipal nº 3.502/2016 autorizou a venda dos bens, nos valores mínimos descritos na tabela constante do artigo 1º (fl. 08/10). O Exmo. Sr. Prefeito Municipal autorizou e solicitou à Divisão de Licitações a preparação da minuta do instrumento convocatório encaminhando os autos à Procuradoria (fl. 15).

Foi apresentado Edital de Leilão (fl. 17/22). Observa-se que a alienação em questão se enquadra no que determina o §6º do artigo 17 e inciso V, §5º do artigo 22 da Lei 8.666/1993, bem como em seu artigo 53.

Do Edital confeccionado consta que poderão participar do Leilão pessoas físicas e jurídicas, contudo, não estabelece critérios de habilitação para a participação no Leilão. Deverá, portanto, a Comissão de Licitação observar o que determina o art. 27 e seguintes da Lei 8.666/93 quanto aos critérios de participação.

Também não ficou determinado no Edital a forma de entrega do bem, o prazo ou onde os mesmos deverão ser retirados pelo vencedor do Leilão.

Pelo exposto, requer-se a remessa dos autos à Divisão de Licitações para que atenda aos apontamentos acima e após retornem para parecer de mérito.

Chopinzinho, PR, 25 de fevereiro de 2016.

**Dalila Cristina Marcon Liston**  
Procuradora Geral Adjunta  
OAB/PR nº 38.395



*Proc 36/2016*

# Município de Chopinzinho

ESTADO DO PARANÁ

CNPJ 76.995.414/0001-60

e-mail: [prefeitura@chopinzinho.pr.gov.br](mailto:prefeitura@chopinzinho.pr.gov.br)

Telefax (46) 3242-1122 - Rua Santos Dumont, nº 3.883

85.560-000

CHOPINZINHO

PARANÁ



## SERVIÇO DE EXPEDIENTE/PROTOCOLO

### REQUERIMENTO

Assunto.....: PARECER JURÍDICO

Subassunto...: ENCAMINHAMENTO DE PARECER

No.Processo : 2016/02/000649

Data Protoc...: 25/02/16

Requerente..: PROCURADORIA MUNICIPAL

Logradouro...: Rua NÃO DEFINIDO

Neste Termos,  
Pede Deferimento

Prefeitura Municipal de Chopinzinho/25/02/2016

  
Assinatura do Requerente



# MUNICÍPIO DE CHOPINZINHO

ESTADO DO PARANÁ

CNPJ: 76.995.414/0001

Rua Miguel Procópio Kurpel, nº 3.811 - Telefax (46) 3242-8600

85.560-000

CHOPINZINHO

PARANÁ

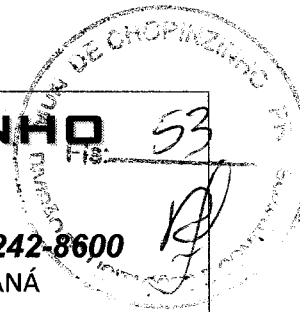

## EDITAL DE LEILÃO PÚBLICO Nº ---/2016

### LEILÃO PARA VENDA DE BENS MÓVEIS INSERVÍVEIS AO PATRIMÔNIO PÚBLICO DO MUNICÍPIO DE CHOPINZINHO.

**O MUNICÍPIO DE CHOPINZINHO**, Estado do Paraná, pessoa jurídica de direito público interno, inscrito no CNPJ/MF sob o número 76.995.414/0001-60, com sede administrativa na Rua Miguel Procópio Kurpel, nº 3811, São Miguel, representado pelo Excelentíssimo Prefeito senhor **ROGÉRIO MASETTO**, que no uso de suas atribuições legais, pela Comissão Permanente de Licitação e pelo Leiloeiro indicado da municipalidade.

#### *Faz Saber,*

Aos interessados que tomarem conhecimento deste Edital, que fará realizar **LICITAÇÃO**, na modalidade **LEILÃO**, tipo **MAIOR LANCE**, tendo por **OBJETO** a alienação de bens móveis considerados inservíveis, o ato será realizado junto ao Auditório, na sede Administrativa do Município, sita na Rua Miguel Procópio Kurpel, nº 3811, São Miguel, às **-h--min do dia -- de ----- de 2016**. A presente licitação se processará nos termos deste Edital, em conformidade com os dispositivos da Lei Federal nº 8.666/93 e alterações posteriores.

#### 1. OBJETO

O presente Leilão Público tem por finalidade obter propostas para a venda de bens inservíveis de propriedade da Municipalidade considerados inservíveis, de acordo com a Lei Municipal nº 3.502/2016 e conforme relação dos lotes discriminados no **Anexo I**.

#### 2. DAS CONDIÇÕES DAS PROPOSTAS

2.1. Os bens serão adjudicados a quem der o maior lance igual ou superior do preço mínimo de avaliação.

#### 3. DA PARTICIPAÇÃO E DA DOCUMENTAÇÃO

3.1. Poderá participar da presente alienação com modalidade leilão, qualquer pessoa física ou jurídica no pleno gozo de seus direitos civis, sendo que no ato o participante que arrematar o lote deverá apresentar obrigatoriamente os seguintes documentos:

##### 3.2. Pessoa física

- Carteira de identidade
- CPF (cadastro de pessoa física)

##### 3.3. Pessoa jurídica de direito privado

- Cartão do CNPJ (cadastro nacional de pessoa jurídica)
- Carteira de identidade do sócio com poderes de gerência na empresa.



# MUNICÍPIO DE CHOPINZINHO

ESTADO DO PARANÁ

CNPJ: 76.995.414/0001

Rua Miguel Procópio Kurpel, nº 3.811 - Telefax (46) 3242-8600

85.560-000

CHOPINZINHO

PARANÁ



- Quando a Pessoa Jurídica enviar representante, o mesmo deverá apresentar o Credenciamento (anexo 2), autorizando a participação, acompanhado dos documentos pessoais CPF e RG.

### 3.4. Pessoa jurídica de direito público

- Cartão do CNPJ
- Procuração ou credencial de preposto representante, assinada pelo responsável pela jurídica de direito público.
- Carteira de identidade do procurador ou preposto representante.

### 4. DAS CONDIÇÕES GERAIS

- 4.1. O leilão será realizado por lotes, conforme discriminado no anexo I do edital, e os valores são os mínimos aprovados como base para o lance inicial;
- 4.2. O Município de CHOPINZINHO, conforme previsão legal contida no artigo 22, § 5º, da Lei Federal nº 8.666/93, não alienará os bens dos lotes, cujos lances ou ofertas não sejam iguais ou maiores do que o valor expresso no anexo I do edital;
- 4.3. Os lances serão verbais **A QUEM MAIOR LANCE OFERTAR** para cada lote, desde que o Município adjudique a proposta de lance para o lote;
- 4.4. O leiloeiro ofertará o lote e aguardará a manifestação espontânea de cada interessado em ofertar maior valor ao preço do lote em questão (lance);
- 4.6. Durante o leilão podem ser realizadas ofertas sucessivas de lances para cada lote, sempre com valores que superem ao lance anteriormente efetuado. Não serão admitidos lances com valores idênticos ou que visem a igualar a oferta de algum interessado;
- 4.7. No momento em que os interessados não mais se dispuserem a realizar novos lances, o leiloeiro identificará o ofertante da maior proposta e lhe adjudicará o lote em questão;
- 4.8. Para cada lote será realizado o mesmo procedimento;
- 4.9. A participação do Leilão implica no conhecimento e aceitação, por parte dos concorrentes das exigências e condições estabelecidas no presente Edital.
- 4.10. Os casos omissos serão resolvidos pela Comissão constituída para esse fim e pelo Leiloeiro;
- 4.11. Não será dado nenhum tipo de garantia ao adquirente;
- 4.12. O adquirente é responsável pela utilização e destino final dos bens arrematados e responderá, civil e criminalmente, pelo seu uso e destinação em desacordo com as restrições estabelecidas neste edital e na legislação em vigor;
- 4.13. O presente Edital não importa em obrigação de venda, caso as ofertas não atinjam o valor de avaliação para cada lote;
- 4.14. O Município de CHOPINZINHO, através da Comissão constituída, reserva seu direito de adiar, suspender, alterar ou revogar o presente Leilão, no todo ou em parte, inclusive retirar parte dos lotes postos à venda, sem que caiba a terceiros reclamações de qualquer espécie, tampouco geração de direitos;
- 4.15. Faz parte integrante deste edital o Anexo I contendo a relação dos bens a serem leiloados.

### 5. DO JULGAMENTO

- 5.1. O critério de julgamento será o de maior lance ou oferta;
- 5.2. O resultado da presente licitação será conhecido ao final da sessão;
- 5.3. A ata com os arrematantes será afixada no saguão da Prefeitura de CHOPINZINHO, no segundo dia útil seguinte a data do leilão.



# MUNICÍPIO DE CHOPINZINHO

ESTADO DO PARANÁ

CNPJ: 76.995.414/0001

Rua Miguel Procópio Kurpel, nº 3.811 - Telefax (46) 3242-8600

85.560-000

CHOPINZINHO

PARANÁ



## 6. DO PAGAMENTO

**6.1.** Os pagamentos são irrevogáveis, não haverá a devolução dos valores pagos em razão de desistência da compra, descumprimento do edital ou outros;

### **6.2. A forma de pagamento:**

**6.2.1** – O arrematante deverá efetuar junto a Rede Bancária, o pagamento da DAM (Documento de Arrecadação Municipal), no valor correspondente a 100% (cem por cento) do valor final do bem e apresentar ao leiloeiro, comprovante de pagamento quitado.

**6.2.2** – Não serão aceitos comprovantes de agendamento de pagamentos;

**6.2.3** – Encerrada a etapa de lances, os arrematantes terão prazo de 24 (vinte e quatro) horas para efetuarem o pagamento conforme determina o item 6.2.1 e apresentar comprovantes ao leiloeiro e equipe de apoio.

**6.2.4** – Transcorrido o prazo descrito no item anterior e os arrematantes não tendo apresentado comprovante de pagamento dentro do prazo estabelecido o bem será leiloado novamente.

**6.2.** Se o arrematante não efetuar o pagamento conforme determina o presente edital, perderá o direito ao bem e perderá o direito de participar de leilões públicos realizados por este Município e, ainda, declarado inidôneo, nos termos do disposto no artigo 87, inciso III e IV da Lei Federal nº 8.666/93 e suas alterações legais;

**6.3.** Uma vez integralizado o pagamento, o Município de CHOPINZINHO, exime-se de toda e qualquer responsabilidade pela perda total ou parcial e avaria que venha a ocorrer no bem público arrematado e não retirado dentro do prazo estipulado;

**6.4.** Em nenhuma hipótese, conforme preceitua o artigo 53, § 2º da Lei nº 8.666/93 serão restituídos os pagamentos dos bens leiloados que, por qualquer razão, não venham a ser do agrado dos arrematantes, visto que todos os bens ficaram a disposição dos interessados, 15 (quinze) dias antes do leilão, para as necessárias vistorias. A simples participação no leilão já implica na aceitação do estado em que se encontram os bens.

## 7. DA RETIRADA DOS BENS

**7.1.** O arrematante retirará o bem público a ele adjudicado no pátio do Parque de Máquinas do Município obrigatória e concomitantemente com a integralização do pagamento da DAM. No caso dos veículos, os mesmos somente serão liberados após a transferência de propriedade junto ao DETRAN/PR, para seus devidos arrematantes, sendo vedada a indicação de qualquer outro nome para o preenchimento do Documento Único de Transferência – DUT;

**7.2.** Não serão aceitas reclamações posteriores à arrematação, nem devoluções, pedidos de restituição de quantias ou abatimento de preços, quaisquer que sejam os motivos alegados;

**7.3.** No ato do carregamento, o comprador deverá trazer todos os equipamentos de proteção e segurança necessários, não sendo permitida a transformação dos bens arrematados dentro da área do pátio do Parque de Máquinas Municipal. O transporte do bem arrematado, assim como as despesas com retirada, carregamento, frete, seguro, etc., correrão por ordem, risco e conta do comprador;

**7.4.** A entrega do bem leiloado será feita somente ao arrematante ou a empresa por ele representada. Em nenhuma hipótese serão emitidos comprovantes em nome de terceiros, que não se qualifiquem como arrematantes dos bens licitados;

**7.5.** A remoção dos bens arrematados será por conta e risco exclusivo do arrematante.

**7.6.** Ocorrendo força maior ou caso fortuito no interregno de tempo entre a data de realização do leilão e da retirada do bem, que impeça a entrega do mesmo, resolve-se a obrigação mediante a restituição do valor pago.



# MUNICÍPIO DE CHOPINZINHO

ESTADO DO PARANÁ

CNPJ: 76.995.414/0001

Rua Miguel Procópio Kurpel, nº 3.811 - Telefax (46) 3242-8600

85.560-000

CHOPINZINHO

PARANÁ



## 8. DAS PROIBIÇÕES

8.1. É proibido ao arrematante do lance vencedor, ceder, permutar, vender ou de qualquer forma negociar o bem arrematado antes do pagamento, transferência e retirada do veículo ou máquina das dependências do Parque de Máquinas do Município;

## 9. DOS BENS A LEILÃO

9.1. Todos os bens selecionados para o leilão, constantes nos lotes descritos no Anexo I, serão levados ao leilão nas condições em que se encontram;

9.2. Para que os possíveis interessados tomem conhecimento do estado dos bens, está aberto para visita pública no Parque de Máquinas do Município, sito à Rua Santos dumont, bairro Frei Vito, no horário das 08h30min às 11h30min e das 13h30min às 16h30min dos dias -- de ----- até o dia -- e ----- de 2016;

9.3. Os bens serão vendidos no estado de conservação em que se encontram, não cabendo, pois, ao leiloeiro, nem ao Município de CHOPINZINHO, qualquer responsabilidade posterior, como, concessão de abatimento no preço em decorrência de suas qualidades intrínsecas ou extrínsecas, ou mesmo por conta de vícios redibitórios, consertos, reparos, reposição de peças com defeito(s) ou ausentes, e providências quanto à sua retirada e transporte após arrematação, pressupondo-se terem sido previamente examinados os bens, bem como conhecidos e aceitos os termos do certame pelos licitantes.

## 10. DO PROCEDIMENTO

10.1. O leilão será conduzido pelo leiloeiro oficial **Roberto Alencar Przendziuk**, Cédula de Identidade RG nº 5.253.580-8 – SSP/PR, designado pela Portaria nº 158/2011.

10.2. Os lances de oferta serão feitos de forma aberta, de viva voz e somente serão considerados os lances de valor igual ou superior ao da avaliação atribuída aos bens pela Lei Municipal nº 3.502/2016, de 21 de janeiro de 2016.

10.3 Por ocasião do leilão, o leiloeiro não estará obrigado a seguir a ordem numérica em que estão dispostos nos lotes, podendo invertê-los, segundo sua conveniência;

10.4. A partir do preço mínimo, ficará a cargo do leiloeiro, durante os pregões, estabelecer a diferença mínima para os lances subseqüentes;

10.5. O leiloeiro, atendidas as conveniências do Município, poderá retirar qualquer lote do Leilão;

10.6. O Município reserva-se o direito de não liberar os bens que não alcançarem os preços mínimos de venda.

## 11. DAS DESPESAS

11.1. As despesas de transferência dos veículos e máquinas junto ao DETRAN ou órgão competente correrão as contas exclusivamente dos arrematantes. Os Documentos necessários à transferência de propriedade serão entregues diretamente ao arrematante após pagamento do bem arrematado;

11.2. Eventuais encargos tributários incidentes sobre os bens arrematados, assim como obrigações fiscais acessórias, são de responsabilidade exclusiva do arrematante;

## 12. DAS ADVERTÊNCIAS

12.1. Em razão de conveniência ou contingência administrativa, o Município até a data do leilão, poderá adiar ou revogar o presente Edital, no todo ou em parte, modificar as condições nele estabelecidas ou mesmo retirar qualquer lote dos pregões, sem que assista aos interessados qualquer direito à indenização





**MUNICÍPIO DE CHOPINZINHO**  
ESTADO DO PARANÁ  
CNPJ: 76.995.414/0001  
**Rua Miguel Procópio Kurpel, nº 3.811 - Telefax (46) 3242-8600**  
85.560-000 CHOPINZINHO PARANÁ



ou reclamação.

**12.2.** Todo aquele que impedir, perturbar, fraudar, afastar ou procurar afastar licitantes por meio ilícito, estará incurso nas penas de 06 (seis) meses a 02 (dois) anos de detenção, conforme dispõe o artigo 335, do Código Penal Brasileiro e artigos 90, 93 e 108 da Lei nº 8.666/93, com as agravantes dos crimes praticados contra a Administração Pública.

### **13. DA ATA**

**13.1.** Encerrado o Leilão, será lavrada ata circunstanciada, na qual figurarão os lotes vendidos, bem como a correspondente identificação dos arrematantes e os trabalhos de desenvolvimento da licitação, em especial os fatos relevantes.

**13.2.** A ata será assinada, ao seu final pelos membros da Comissão de Avaliação, pelo Leiloeiro, Arrematantes e credenciados que desejarem.

### **14. DO DIREITO DE PETIÇÃO**

**14.1.** Qualquer licitante poderá apresentar recurso ao Leiloeiro, no prazo de 05 (cinco) dias úteis, a contar da intimação do ato ou lavratura da ata, nos casos previstos nas alíneas do inciso I, do artigo 109, da Lei nº 8.666/93;

**14.2.** Interposto, o recurso será comunicado por publicação no Diário Oficial do Município às demais licitantes, que poderão impugná-lo em igual prazo. Findo esse período, impugnado ou não o recurso, o Leiloeiro poderá, no prazo de 05 (cinco) dias úteis, reconsiderar a sua decisão ou encaminhá-lo, devidamente informado, ao setor responsável;

**14.3.** Quaisquer argumentos ou subsídios concernentes à defesa da licitante, que pretender reconsideração total ou parcial das decisões do Leiloeiro, deverão ser apresentados por escrito.

### **15. DA REVOGAÇÃO**

**15.1.** Antes da retirada do bem, o Gestor Municipal poderá, no interesse público, revogar este leilão, parcial ou totalmente, devendo, no caso de ilegalidade, anulá-lo, no todo ou em parte, em despacho fundamentado, quer de ofício, quer mediante provocação de terceiros.

**15.2.** Na hipótese de anulação, não terá o arrematante direito à restituição do valor pago, se houver, de qualquer forma, concorrido para a prática da ilegalidade.

### **16. DISPOSIÇÕES FINAIS**

**16.1.** Esclarecimentos e cópias do Edital poderão ser obtidos junto ao Setor de Licitações, no Paço Municipal, sito a Rua Miguel Procópio Kurpel, nº 3811, São Miguel, Chopinzinho, Estado do Paraná. Fone (46) 3242-8600 ou pela internet, no endereço: [www.chopinzinho.pr.gov.br](http://www.chopinzinho.pr.gov.br).

**16.2.** A solicitação de esclarecimentos, a respeito de condições deste Edital e de outros assuntos relacionados a presente licitação, deverá ser efetuada pelas pessoas Físicas/Jurídicas interessadas em participar do certame até o 1.º dia útil que anteceder a data estabelecida para a reunião pública de realização de lances.



# MUNICÍPIO DE CHOPINZINHO

ESTADO DO PARANÁ

CNPJ: 76.995.414/0001

Rua Miguel Procópio Kurpel, nº 3.811 - Telefax (46) 3242-8600

85.560-000

CHOPINZINHO

PARANÁ



O Foro para dirimir questões relativas ao presente Edital será o da Comarca de CHOPINZINHO Estado do Paraná, excluído qualquer outro, por mais privilegiado que seja ou que venha a se tornar.

Chopinzinho, --- de ----- de 2016.

**ROGÉRIO MASETTO**  
PREFEITO

**DELAIR VLIMAR AMBROSINI**  
PRESIDENTE DA COMISSÃO DE LICITAÇÕES



**MUNICÍPIO DE CHOPINZINHO**  
ESTADO DO PARANÁ  
CNPJ: 76.995.414/0001  
*Rua Miguel Procópio Kurpel, nº 3.811 - Telefax (46) 3242-8600*  
85.560-000 CHOPINZINHO PARANÁ



### ANEXO I - DOS LOTES

Lote	Descrição/Objeto	Lance inicial
01	Automóvel marca Hyundai modelo Azera, GLS 3.3, potência de 265cv, ano/modelo 2010/2011, gasolina, RENAVAM nº 28.450225-1, Chassi KMHFC41DBBA540767, Placa ATQ-5994. Cadastro Patrimonial nº ATQ-5994.	30.000,00



Lote	Descrição/Objeto	Lance inicial
02	Caminhão Basculante marca Mercedes Benz, modelo L1620, ano/modelo 1997, COR BRANCA, 204CV, RENAVAM nº 68.292278-1, Chassi 9MB695014VB129767, Placas AHH-5752. Cadastro Patrimonial nº AHH-5752.	35.000,00

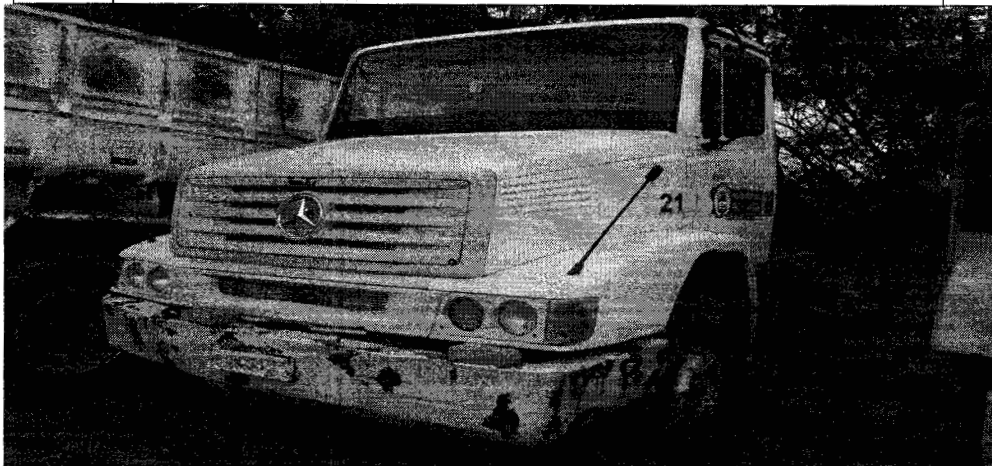



# MUNICÍPIO DE CHOPINZINHO

ESTADO DO PARANÁ

CNPJ: 76.995.414/0001

Rua Miguel Procópio Kurpel, nº 3.811 - Telefax (46) 3242-8600

85.560-000

CHOPINZINHO

PARANÁ

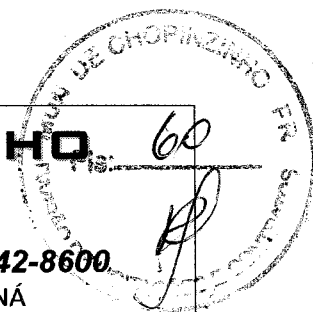

Lote	Descrição/Objeto	Lance inicial
03	<p>Caçamba basculante hidráulica agregada ao caminhão-placa AHH-5751. Cadastro Patrimonial nº AHH-5751; (Caçamba basculante hidráulica sobre chassi, sem caminhão, subdividida em 02 (duas) caixas de carga com as seguintes dimensões: 1ª caixa de carga com comprimento de 4000mm, largura interna de 2400mm e altura de 1600 mm (altura dividida em 03 (três) partes: Com 500 mm fixa, 400 mm com fueiro removível e 700 mm com espaço livre); 2ª caixa de carga com comprimento de 2000mm, largura interna de 2400mm e altura de 1600mm (altura dividida em 03 (três) partes: Com 500 mm fixa, 400 mm com fueiro removível e 700 mm com espaço livre).</p> <p>Características técnicas: Sistema de basculamento lateral para o lado direito, chassi duplo em chapa de aço SAE 1020 – 6.35mm, travessas reforçadas em chapa de aço SAE 1020 – 4.75mm, assoalho em chapa de aço SAE 1020 – 3.75mm, reforços externos em perfil “U” em chapa de aço SAE 1020 – 3.00mm, repartição basculante ao meio de cada caixa de carga, arcos para enlonamento da carroceria, 02 (duas) unidades de cilindros hidráulicos telescópio com 03 (três) estágios, (uma unidade para cada caixa de carga), tomada de força e bomba hidráulica acopladas (sendo uma unidade de cada item para o funcionamento das duas caixas de carga), comando hidráulico com sistema de acionamento fora da cabine do veículo (sendo um conjunto para o acionamento das duas caixa de carga).</p>	25.000,00





# MUNICÍPIO DE CHOPINZINHO

ESTADO DO PARANÁ

CNPJ: 76.995.414/0001

Rua Miguel Procópio Kurpel, nº 3.811 - Telefax (46) 3242-8600

85.560-000

CHOPINZINHO

PARANÁ



Lote	Descrição/Objeto	Lance inicial
04	Ônibus marca Mercedes Benz, modelo L1113, cor branca, ano/modelo 1977, diesel, chassi 34405811317892. Placa AAZ-4318. Cadastro Patrimonial nº AAZ-4318;	10.000,00



Lote	Descrição/Objeto	Lance inicial
05	Veículo VW Parati 1.6, cor branca, ano/modelo 2009, flex, motor nº BWX163209, RENAVAM Nº 14.109833-3, Chassi 9BWGB05W59P136513, Placa ARG-6108. Cadastro Patrimonial nº ARG-6108;	12.000,00





# MUNICÍPIO DE CHOPINZINHO

ESTADO DO PARANÁ

CNPJ: 76.995.414/0001

Rua Miguel Procópio Kurpel, nº 3.811 - Telefax (46) 3242-8600

85.560-000

CHOPINZINHO

PARANÁ



Lote	Descrição/Objeto	Lance inicial
06	Veículo VW Parati 1.6, ano/modelo 2009, cor branca, flex, quatro portas, motor nº BWX163491, 103 cv de potência, RENAVAM nº 14.223329-3, Chassi 9BWGB05W59P13665, Placa ARH-1165. Cadastro Patrimonial nº ARH-1165;	8.000,00

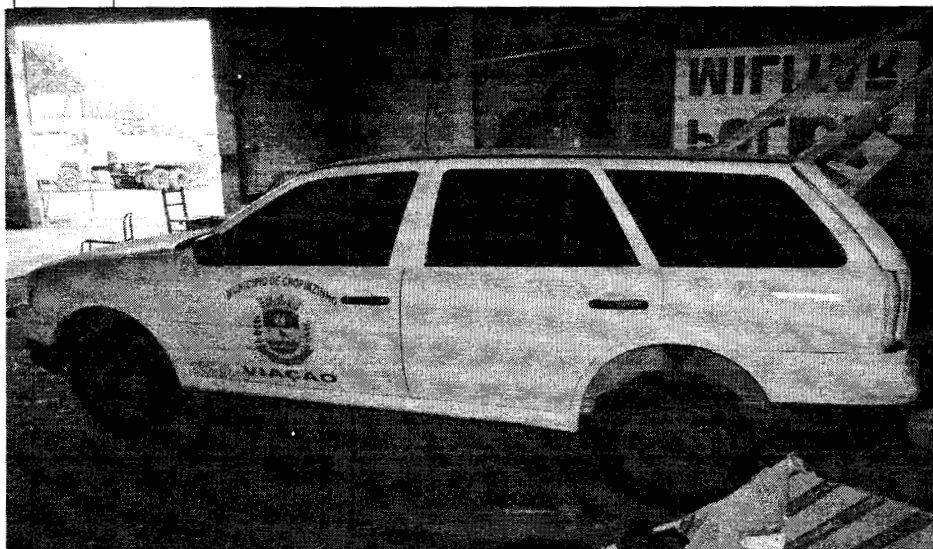

Lote	Descrição/Objeto	Lance inicial
07	Veículo VW Parati 1.6, cor branca, ano/modelo 2009, flex, motor nº BWX163462, RENAVAM nº 14.280083-0, Chassi 9BWGB05W69P136634, Placa ARH-3763. Cadastro Patrimonial nº ARH-3763;	12.000,00





# MUNICÍPIO DE CHOPINZINHO

ESTADO DO PARANÁ

CNPJ: 76.995.414/0001

Rua Miguel Procópio Kurpel, nº 3.811 - Telefax (46) 3242-8600

85.560-000

CHOPINZINHO

PARANÁ

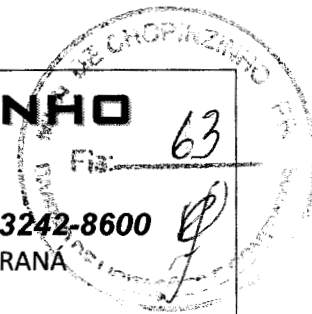

Lote	Descrição/Objeto	Lance inicial
08	Lote com 04 (quatro) pneus novos, aro 305-35ZR24, importados, apreendidos pela Receita Federal e doados a esta Prefeitura. Cadastro Patrimonial nº19762;	800,00



Lote	Descrição/Objeto	Lance inicial
09	Lote com 09 pneus novos aro 225-35ZR20, importados, apreendidos pela Receita Federal e doados para Prefeitura. Cadastro Patrimonial nº 19793;	1.800,00

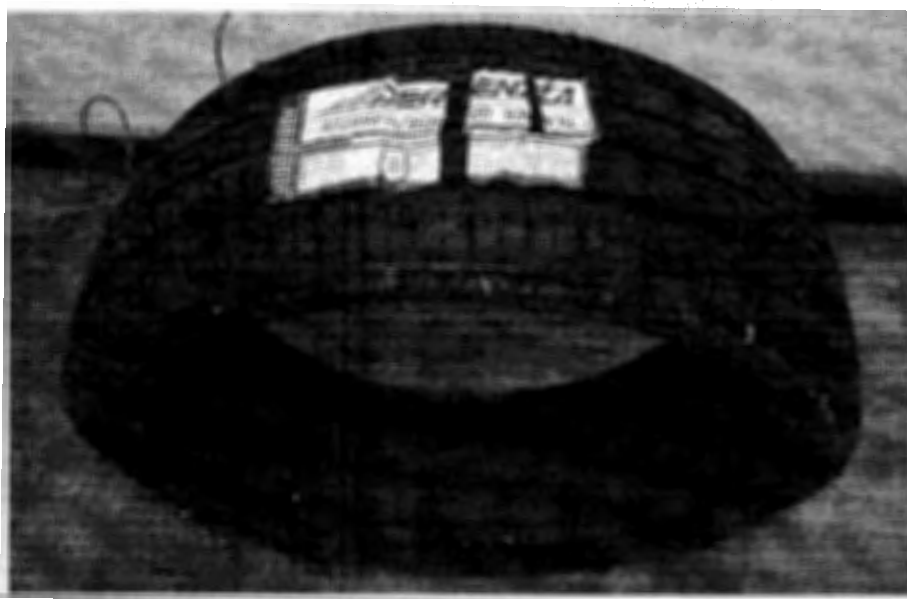



# MUNICÍPIO DE CHOPINZINHO

ESTADO DO PARANÁ

CNPJ: 76.995.414/0001

Rua Miguel Procópio Kurpel, nº 3.811 - Telefax (46) 3242-8600

85.560-000

CHOPINZINHO

PARANÁ



Lote	Descrição/Objeto	Lance inicial
10	Rolo Compactador de Aço TH1 – série 540-AD, equipado com motor diesel Perkins, modelo 3.152, três cilindros 44 HP a 2.400 RPM nº 14. Cadastro Patrimonial nº 17020	7.500,00



Lote	Descrição/Objeto	Lance inicial
11	Tanque Cilíndrico para armazenamento de combustível, em chapa de aço carbono ASTM A-36 6.35mm, modelo NBR 13782, ecológico, com capacidade de 20.000 litros, bi compartimentado, 5.000/15.000 litros, com boca de visita e dimensões de 1.970x7.200mm. Cadastro Patrimonial nº 8528;	1.000,00





# MUNICÍPIO DE CHOPINZINHO

ESTADO DO PARANÁ

CNPJ: 76.995.414/0001

Rua Miguel Procópio Kurpel, nº 3.811 - Telefax (46) 3242-8600

85.560-000

CHOPINZINHO

PARANÁ



Lote	Descrição/Objeto	Lance inicial
12	Automóvel Fiat Uno Mille Fire 1.0, ano/modelo, ano/modelo 2004/2005, gasolina, cor branca, RENAVAL N° 84.498831-6, Chassi 9BD15822554639688, Placa AMK-4511. Cadastro Patrimonial n°AMK-4511;	4.000,00





# MUNICÍPIO DE CHOPINZINHO

ESTADO DO PARANÁ

CNPJ: 76.995.414/0001

Rua Miguel Procópio Kurpel, nº 3.811 - Telefax (46) 3242-8600

85.560-000

CHOPINZINHO

PARANÁ



Lote	Descrição/Objeto	Lance inicial
13	Ônibus Marca Scania, modelo BR 116, diesel, cor cinza, capacidade 25 passageiros, 307cv, RENAVAL n° 51.371960-1, Chassi 3451871, Placa ADO-2985, ano 1982. Cadastro Patrimonial n° ADO-2985.	7.200,00

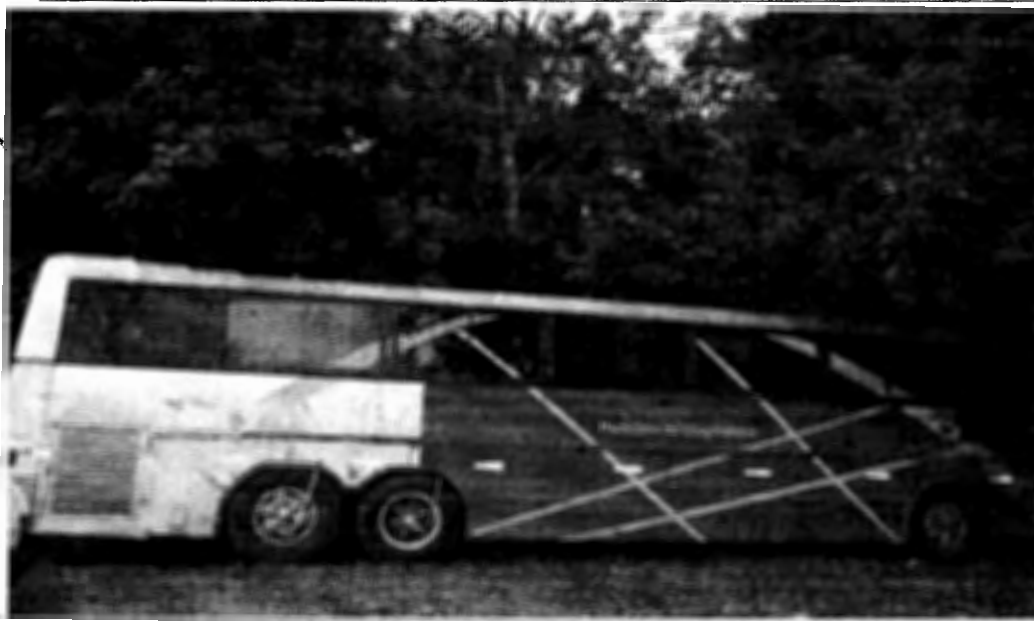



# MUNICÍPIO DE CHOPINZINHO

ESTADO DO PARANÁ

CNPJ: 76.995.414/0001

Rua Miguel Procópio Kurpel, nº 3.811 - Telefax (46) 3242-8600

85.560-000

CHOPINZINHO

PARANÁ

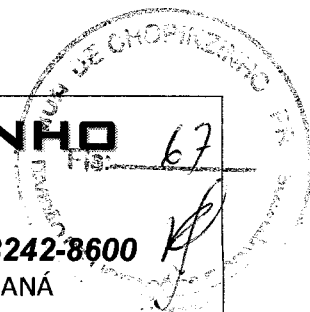

## ANEXO 2 – MINUTA DA ATA

### ATA DO LEILÃO DE BENS MÓVEIS INSERVÍVEIS Nº ---/2016

Às \_\_\_\_\_ horas, do dia \_\_\_\_\_ de \_\_\_\_\_ de dois mil e dezesseis, reuniram-se no auditório da Prefeitura, os membros componentes da Comissão Permanente de Licitação, nomeados pelo Decreto nº 412/2015, o senhor Delair Vilmar Ambrosini, como presidente e os membros, Onério Cambruzzi Filho e Roberto Alencar Przendziuk, este último também leiloeiro, nomeado através da Portaria nº 158/2011, de 08 de junho de 2011 pelo Executivo Municipal, para procederem o julgamento dos lances apresentados conforme Edital de Leilão nº --/2016, para venda de 14 (catorze) lotes de bens móveis inservíveis, com segue:

**Lote 01** – 01 (um) Automóvel marca Hyundai modelo Azera, GLS 3.3, potência de 265cv, ano/modelo 2010/2011, gasolina, RENAVAL nº 28.450225-1, Chassi KMHFC41DBBA540767, Placa ATQ-5994. Cadastro Patrimonial nº ATQ-5994 - Valor Mínimo R\$ 30.000,00. **Lote 02** – 01 (um) Caminhão Basculante marca Mercedes Benz, modelo L1620, ano/modelo 1997, COR BRANCA, 204CV, RENAVAL nº 68.292278-1, Chassi 9MB695014VB129767, Placas AHH-5752. Cadastro Patrimonial nº AHH-5752 – Valor Mínimo R\$ 35.000,00. **Lote 03** – 01 (uma) Caçamba basculante hidráulica agregada ao caminhão-placa AHH-5751. Cadastro Patrimonial nº AHH-5751 – Valor Mínimo R\$ 25.000,00. **Lote 04** – 01 (um) Ônibus marca Mercedes Benz, modelo L1113, cor branca, ano/modelo 1977, diesel, chassi 34405811317892. Placa AAZ-4318. Cadastro Patrimonial nº AAZ-4318 – Valor Mínimo R\$ 10.000,00. **Lote 05** – 01 (um) Veículo VW Parati 1.6, cor branca, ano/modelo 2009, flex, motor nº BWX163209, RENAVAL Nº 14.109833-3, Chassi 9BWGB05W59P136513, Placa ARG-6108. Cadastro Patrimonial nº ARG-6108 – Valor mínimo R\$ 12.000,00. **Lote 06** – 01 (um) Veículo VW Parati 1.6, ano/modelo 2009, cor branca, flex, quatro portas, motor nº BWX163491, 103 cv de potência, RENAVAL nº 14.223329-3, Chassi 9BWGB05W59P13665, Placa ARH-1165. Cadastro Patrimonial nº ARH-1165, - Valor Mínimo R\$ 8.000,00. **Lote 07** – 01 (um) Veículo VW Parati 1.6, cor branca, ano/modelo 2009, flex, motor nº BWX163462, RENAVAL nº 14.280083-0, Chassi 9BWGB05W69P136634, Placa ARH-3763. Cadastro Patrimonial nº ARH-3763 – Valor mínimo R\$ 12.000,00. **Lote 08** – 04 (quatro) pneus novos, aro 305-35ZR24, importados, apreendidos pela Receita Federal e doados a esta Prefeitura. Cadastro Patrimonial nº 19762 – Valor mínimo R\$ 800,00. **Lote 09** - 09 (nove) pneus novos aro 225-35ZR20, importados, apreendidos pela Receita Federal e doados para Prefeitura. Cadastro Patrimonial nº 19793. **Lote 10** – 01 (um) Rolo Compactador de Aço TH1 – série 540-AD, equipado com motor diesel Perkins, modelo 3.152, três cilindros 44 HP a 2.400 RPM nº 14. Cadastro Patrimonial nº 17020 – Valor mínimo R\$ 7.500,00. **Lote 11** - Tanque Cilíndrico para armazenamento de combustível, em chapa de aço carbono ASTM A-36 6.35mm, modelo NBR 13782, ecológico, com capacidade de 20.000 litros, bi compartimentado, 5.000/15.000 litros, com boca de visita e dimensões de 1.970x7.200mm. Cadastro Patrimonial nº 8528 – Valor mínimo R\$ 1.000,00. **Lote 12** - 01 (um) Automóvel Fiat Uno Mille Fire 1.0, ano/modelo, ano/modelo 2004/2005, gasolina, cor branca, RENAVAL Nº 84.498831-6, Chassi 9BD15822554639688, Placa AMK-4511. Cadastro Patrimonial nº AMK-4511 – Valor mínimo R\$ 4.000,00. **Lote 13** – 01 (um) Ônibus Marca Scania, modelo BR 116, diesel, cor cinza, capacidade 25 passageiros, 307cv, RENAVAL nº 51.371960-1, Chassi 3451871, Placa ADO-2985, ano 1982. Cadastro Patrimonial nº ADO-2985 – Valor mínimo R\$ 7.200,00. Dando início ao Leilão, foi feita a leitura do Edital, procedendo-se então o início do mesmo, onde observou-se os seguintes lances finais: Lote 01 – R\$ \_\_\_\_\_, arrematante: \_\_\_\_\_ – CPF/CNPJ: \_\_\_\_\_; Lote 02 – R\$ \_\_\_\_\_, arrematante: \_\_\_\_\_ – CPF/CNPJ: \_\_\_\_\_; Lote 03 – R\$ \_\_\_\_\_, arrematante: \_\_\_\_\_ – CPF/CNPJ: \_\_\_\_\_; Lote 04 – R\$ \_\_\_\_\_, arrematante: \_\_\_\_\_ – CPF/CNPJ: \_\_\_\_\_; Lote 05 – R\$ \_\_\_\_\_, arrematante: \_\_\_\_\_ – CPF/CNPJ: \_\_\_\_\_; Lote 06 – R\$ \_\_\_\_\_, arrematante: \_\_\_\_\_ – CPF/CNPJ: \_\_\_\_\_; Lote 07 – R\$ \_\_\_\_\_, arrematante: \_\_\_\_\_ – CPF/CNPJ: \_\_\_\_\_.



# MUNICÍPIO DE CHOPINZINHO

ESTADO DO PARANÁ

CNPJ: 76.995.414/0001

Rua Miguel Procópio Kurpel, nº 3.811 - Telefax (46) 3242-8600

85.560-000

CHOPINZINHO

PARANÁ



te: \_\_\_ - CPF/CNPJ: \_\_\_. Lote 08 - R\$ \_\_\_, arrematante: \_\_\_ - CPF/CNPJ: \_\_\_. Lote 09 - R\$ \_\_\_, arrematante: \_\_\_ - CPF/CNPJ: \_\_\_. Lote 10 - R\$ \_\_\_, arrematante: \_\_\_ - CPF/CNPJ: \_\_\_. Lote 11 - R\$ \_\_\_, arrematante: \_\_\_ - CPF/CNPJ: \_\_\_. Lote 12 - R\$ \_\_\_, arrematante: \_\_\_ - CPF/CNPJ: \_\_\_. Lote 13 - R\$ \_\_\_, arrematante: \_\_\_ - CPF/CNPJ: \_\_\_. Depois de confirmados os lances e preços e não havendo mais interessados nos referidos Lotes, os arrematantes foram convocados a comparecerem junto a Tesouraria da Prefeitura para emissão da Guia de Recolhimento do valor correspondente, sendo que os veículos, máquinas e pneus só serão entregues com suas devidas documentações após a comprovação do pagamento da referida Guia de Recolhimento. Após foi encerrado o leilão e em seguida lavrada a ata, a qual vai assinada por todos.



# MUNICÍPIO DE CHOPINZINHO

ESTADO DO PARANÁ

CNPJ: 76.995.414/0001

Rua Miguel Procópio Kurpel, nº 3.811 - Telefax (46) 3242-8600

85.560-000

CHOPINZINHO

PARANÁ



## ANEXO 3

### MODELO DE CARTA DE CREDENCIAMENTO

Em cumprimento aos ditames editalícios, credenciamos junto ao Município de Chopinzinho, o Sr. ...., Carteira de Identidade n.º ....., inscrito no CPF n.º ....., ao qual outorgamos os mais amplos poderes inclusive, formular ofertas e lances, interpor recursos, quando cabíveis, transigir, desistir, assinar atas e documentos e, enfim, praticar os demais atos no presente processo licitatório.

Na oportunidade, declaramos, sob as penalidades cabíveis, a inexistência de fato impeditivo de habilitação, e que temos pleno conhecimento de todos os aspectos relativos à licitação em causa e nossa plena concordância com as condições constantes no Edital e seus anexos.

Atenciosamente.

Local e Data.

\_\_\_\_\_  
Carimbo do CNPJ e Assinatura do Representante Legal

(Apresentar esta declaração em papel timbrado da Empresa)

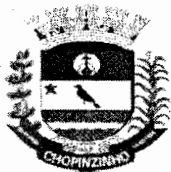

# Município de Chopinzinho

ESTADO DO PARANÁ

CNPJ 76.995.414/0001-60 e-mail: [prefeitura@chopinzinho.pr.gov.br](mailto:prefeitura@chopinzinho.pr.gov.br)  
Telefax (46) 3242-1122 - Rua Santos Dumont, nº 3.883  
85.560-000 CHOPINZINHO PARANÁ



## SERVIÇO DE EXPEDIENTE/PROTOCOLO

### REQUERIMENTO

Assunto.....: PARECER JURÍDICO

Subassunto..: REQ. PARECER JURÍDICO

No.Processo: 2016/03/000768

Data Protoc..: 04/03/16

Requerente..: DIVISÃO DE LICITAÇÃO

Logradouro ..: Rua NÃO DEFINIDO

Neste Termos,  
Pede Deferimento

Prefeitura Municipal de Chopinzinho/04/03/2016

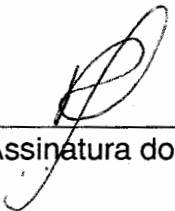
  
Assinatura do Requerente

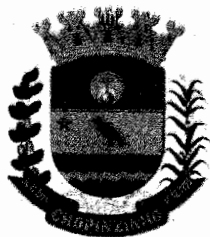

# Município de Chopinzinho

ESTADO DO PARANÁ

CNPJ 76.995.414/0001-60 e-mail: [prefeitura@chopinzinho.pr.gov.br](mailto:prefeitura@chopinzinho.pr.gov.br)  
Telefax (46) 3242-8600 - Fax (46) 3242-8604 - Rua Miguel Procópio Kumbal, 384  
Bairro São Miguel 85560-000 CHOPINZINHO - PARANÁ



Processo nº 36/2016  
Edital nº \_\_\_/2016  
Leilão de bens inservíveis

0791

## PARECER JURÍDICO

Submetido à apreciação da Procuradoria, Processo Administrativo Licitatório nº 36/2016 – **LEILÃO**, Edital nº \_\_\_/2016, que tem como fim a venda de bens móveis inservíveis, sendo solicitante a Secretaria Municipal de Finanças (fl. 04).

O processo já foi submetido a apreciação pela Procuradoria Municipal tendo sido solicitado que a Comissão de Licitação observasse o que determina o art. 27 e seguintes da Lei 8.666/93 quanto aos critérios de participação e que o Edital preveja a forma de entrega do bem, o prazo ou onde os mesmos deverão ser retirados pelo vencedor do Leilão.

Consta que foram feitas as alterações e acostado o novo Edital e anexos às fls. 53/68, o qual atende ao que determina a Lei 8.666/93 quanto a venda de bens móveis inservíveis.

Pelo exposto, feitas as correções apontadas previamente esta Procuradoria emite parecer FAVORÁVEL ao prosseguimento do certame.

## É O PARECER.

Chopinzinho-PR, 07 de março de 2016.

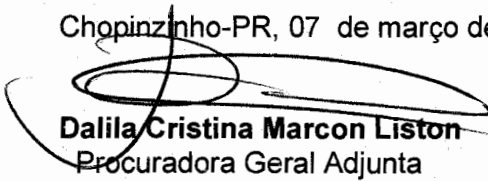
  
**Dalila Cristina Marcon Liston**  
Procuradora Geral Adjunta  
OAB/PR nº 38.395



Proc 36/2016

# Município de Chopinzinho

ESTADO DO PARANA

CNPJ 76.995.414/0001-60

e-mail: [prefeitura@chopinzinho.pr.gov.br](mailto:prefeitura@chopinzinho.pr.gov.br)

Telefax (46) 3242-1122 - Rua Santos Dumont, nº 3.883

85.560-000

CHOPINZINHO

PARANÁ



## SERVIÇO DE EXPEDIENTE/PROTOCOLO

### REQUERIMENTO

Assunto.....: PARECER JURÍDICO

Subassunto...: ENCAMINHAMENTO DE PARECER

No.Processo : 2016/03/000791

Data Protoc...: 08/03/16

Requerente...: PROCURADORIA MUNICIPAL

Logradouro...: Rua NÃO DEFINIDO

Neste Termos,  
Pede Deferimento

Prefeitura Municipal de Chopinzinho/08/03/2016

Assinatura do Requerente





# MUNICÍPIO DE CHOPINZINHO

ESTADO DO PARANÁ

CNPJ: 76.995.414/0001

Rua Miguel Procópio Kurpel, nº 3.811 - Telefax (46) 3242-8600

85.560-000

CHOPINZINHO

PARANÁ



## EDITAL DE LEILÃO PÚBLICO Nº 1/2016

### LEILÃO PARA VENDA DE BENS MÓVEIS INSERVÍVEIS AO PATRIMÔNIO PÚBLICO DO MUNICÍPIO DE CHOPINZINHO.

O **MUNICÍPIO DE CHOPINZINHO**, Estado do Paraná, pessoa jurídica de direito público interno, inscrito no CNPJ/MF sob o número 76.995.414/0001-60, com sede administrativa na Rua Miguel Procópio Kurpel, nº 3811, São Miguel, representado pelo Excelentíssimo Prefeito senhor **ROGÉRIO MASETTO**, que no uso de suas atribuições legais, pela Comissão Permanente de Licitação e pelo Leiloeiro indicado da municipalidade.

#### *Faz Saber,*

Aos interessados que tomarem conhecimento deste Edital, que fará realizar **LICITAÇÃO**, na modalidade **LEILÃO**, tipo **MAIOR LANCE**, tendo por **OBJETO** a alienação de bens móveis considerados inservíveis, o ato será realizado junto ao Auditório, na sede Administrativa do Município, sita na Rua Miguel Procópio Kurpel, nº 3811, São Miguel, às **14h00min do dia 04 de ABRIL de 2016**. A presente licitação se processará nos termos deste Edital, em conformidade com os dispositivos da Lei Federal nº 8.666/93 e alterações posteriores.

#### **1. OBJETO**

O presente Leilão Público tem por finalidade obter propostas para a venda de bens inservíveis de propriedade da Municipalidade considerados inservíveis, de acordo com a Lei Municipal nº 3.502/2016 e conforme relação dos lotes discriminados no **Anexo I**.

#### **2. DAS CONDIÇÕES DAS PROPOSTAS**

**2.1.** Os bens serão adjudicados a quem der o maior lance igual ou superior do preço mínimo de avaliação.

#### **3. DA PARTICIPAÇÃO E DA DOCUMENTAÇÃO**

**3.1.** Poderá participar da presente alienação com modalidade leilão, qualquer pessoa física ou jurídica no pleno gozo de seus direitos civis, sendo que no ato o participante que arrematar o lote deverá apresentar obrigatoriamente os seguintes documentos:

##### **3.2. Pessoa física**

- Carteira de identidade
- CPF (cadastro de pessoa física)

##### **3.3. Pessoa jurídica de direito privado**

- Cartão do CNPJ (cadastro nacional de pessoa jurídica)
- Carteira de identidade do sócio com poderes de gerência na empresa.



# MUNICÍPIO DE CHOPINZINHO

ESTADO DO PARANÁ  
CNPJ: 76.995.414/0001

Rua Miguel Procópio Kurpel, nº 3.811 - Telefax (46) 3242-8800

85.560-000

CHOPINZINHO

PARANÁ



- Quando a Pessoa Jurídica enviar representante, o mesmo deverá apresentar o Credenciamento (anexo 2), autorizando a participação, acompanhado dos documentos pessoais CPF e RG.

## 3.4. Pessoa jurídica de direito público

- Cartão do CNPJ
- Procuração ou credencial de preposto representante, assinada pelo responsável pela jurídica de direito público.
- Carteira de identidade do procurador ou preposto representante.

## 4. DAS CONDIÇÕES GERAIS

- 4.1. O leilão será realizado por lotes, conforme discriminado no anexo I do edital, e os valores são os mínimos aprovados como base para o lance inicial;
- 4.2. O Município de CHOPINZINHO, conforme previsão legal contida no artigo 22, § 5º, da Lei Federal nº 8.666/93, não alienará os bens dos lotes, cujos lances ou ofertas não sejam iguais ou maiores do que o valor expresso no anexo I do edital;
- 4.3. Os lances serão verbais **A QUEM MAIOR LANCE OFERTAR** para cada lote, desde que o Município adjudique a proposta de lance para o lote;
- 4.4. O leiloeiro ofertará o lote e aguardará a manifestação espontânea de cada interessado em ofertar maior valor ao preço do lote em questão (lance);
- 4.6. Durante o leilão podem ser realizadas ofertas sucessivas de lances para cada lote, sempre com valores que superem ao lance anteriormente efetuado. Não serão admitidos lances com valores idênticos ou que visem a igualar a oferta de algum interessado;
- 4.7. No momento em que os interessados não mais se dispuserem a realizar novos lances, o leiloeiro identificará o ofertante da maior proposta e lhe adjudicará o lote em questão;
- 4.8. Para cada lote será realizado o mesmo procedimento;
- 4.9. A participação do Leilão implica no conhecimento e aceitação, por parte dos concorrentes das exigências e condições estabelecidas no presente Edital.
- 4.10. Os casos omissos serão resolvidos pela Comissão constituída para esse fim e pelo Leiloeiro;
- 4.11. Não será dado nenhum tipo de garantia ao adquirente;
- 4.12. O adquirente é responsável pela utilização e destino final dos bens arrematados e responderá, civil e criminalmente, pelo seu uso e destinação em desacordo com as restrições estabelecidas neste edital e na legislação em vigor;
- 4.13. O presente Edital não importa em obrigação de venda, caso as ofertas não atinjam o valor de avaliação para cada lote;
- 4.14. O Município de CHOPINZINHO, através da Comissão constituída, reserva seu direito de adiar, suspender, alterar ou revogar o presente Leilão, no todo ou em parte, inclusive retirar parte dos lotes postos à venda, sem que caiba a terceiros reclamações de qualquer espécie, tampouco geração de direitos;
- 4.15. Faz parte integrante deste edital o Anexo I contendo a relação dos bens a serem leiloados.

## 5. DO JULGAMENTO

- 5.1. O critério de julgamento será o de maior lance ou oferta;
- 5.2. O resultado da presente licitação será conhecido ao final da sessão;
- 5.3. A ata com os arrematantes será afixada no saguão da Prefeitura de CHOPINZINHO, no segundo dia útil seguinte a data do leilão.



# MUNICÍPIO DE CHOPINZINHO

ESTADO DO PARANÁ

CNPJ: 76.995.414/0001

Rua Miguel Procópio Kurpel, nº 3.811 - Telefax (46) 3242-8600

85.560-000

CHOPINZINHO

PARANÁ



## 6. DO PAGAMENTO

**6.1.** Os pagamentos são irrevogáveis, não haverá a devolução dos valores pagos em razão de desistência da compra, descumprimento do edital ou outros;

### **6.2. A forma de pagamento:**

**6.2.1** – O arrematante deverá efetuar junto a Rede Bancária, o pagamento da DAM (Documento de Arrecadação Municipal), no valor correspondente a 100% (cem por cento) do valor final do bem e apresentar ao leiloeiro, comprovante de pagamento quitado.

**6.2.2** – Não serão aceitos comprovantes de agendamento de pagamentos;

**6.2.3** – Encerrada a etapa de lances, os arrematantes terão prazo de 24 (vinte e quatro) horas para efetuarem o pagamento conforme determina o item 6.2.1 e apresentar comprovantes ao leiloeiro e equipe de apoio.

**6.2.4** – Transcorrido o prazo descrito no item anterior e os arrematantes não tendo apresentado comprovante de pagamento dentro do prazo estabelecido o bem será leiloado novamente.

**6.2.** Se o arrematante não efetuar o pagamento conforme determina o presente edital, perderá o direito ao bem e perderá o direito de participar de leilões públicos realizados por este Município e, ainda, declarado inidôneo, nos termos do disposto no artigo 87, inciso III e IV da Lei Federal nº 8.666/93 e suas alterações legais;

**6.3.** Uma vez integralizado o pagamento, o Município de CHOPINZINHO, exime-se de toda e qualquer responsabilidade pela perda total ou parcial e avaria que venha a ocorrer no bem público arrematado e não retirado dentro do prazo estipulado;

**6.4.** Em nenhuma hipótese, conforme preceitua o artigo 53, § 2º da Lei nº 8.666/93 serão restituídos os pagamentos dos bens leiloados que, por qualquer razão, não venham a ser do agrado dos arrematantes, visto que todos os bens ficaram a disposição dos interessados, 15 (quinze) dias antes do leilão, para as necessárias vistorias. A simples participação no leilão já implica na aceitação do estado em que se encontram os bens.

## 7. DA RETIRADA DOS BENS

**7.1.** O arrematante retirará o bem público a ele adjudicado no pátio do Parque de Máquinas do Município obrigatória e concomitantemente com a integralização do pagamento da DAM. No caso dos veículos, os mesmos somente serão liberados após a transferência de propriedade junto ao DETRAN/PR, para seus devidos arrematantes, sendo vedada a indicação de qualquer outro nome para o preenchimento do Documento Único de Transferência – DUT;

**7.2.** Não serão aceitas reclamações posteriores à arrematação, nem devoluções, pedidos de restituição de quantias ou abatimento de preços, quaisquer que sejam os motivos alegados;

**7.3.** No ato do carregamento, o comprador deverá trazer todos os equipamentos de proteção e segurança necessários, não sendo permitida a transformação dos bens arrematados dentro da área do pátio do Parque de Máquinas Municipal. O transporte do bem arrematado, assim como as despesas com retirada, carregamento, frete, seguro, etc., correrão por ordem, risco e conta do comprador;

**7.4.** A entrega do bem leiloado será feita somente ao arrematante ou a empresa por ele representada. Em nenhuma hipótese serão emitidos comprovantes em nome de terceiros, que não se qualifiquem como arrematantes dos bens licitados;

**7.5.** A remoção dos bens arrematados será por conta e risco exclusivo do arrematante.

**7.6.** Ocorrendo força maior ou caso fortuito no interregno de tempo entre a data de realização do leilão e da retirada do bem, que impeça a entrega do mesmo, resolve-se a obrigação mediante a restituição do valor pago.



# MUNICÍPIO DE CHOPINZINHO

ESTADO DO PARANÁ

CNPJ: 76.995.414/0001

Rua Miguel Procópio Kurpel, nº 3.811 - Telefax (46) 3242-8600

85.560-000

CHOPINZINHO

PARANÁ



## 8. DAS PROIBIÇÕES

8.1. É proibido ao arrematante do lance vencedor, ceder, permutar, vender ou de qualquer forma negociar o bem arrematado antes do pagamento, transferência e retirada do veículo ou máquina das dependências do Parque de Máquinas do Município;

## 9. DOS BENS A LEILÃO

9.1. Todos os bens selecionados para o leilão, constantes nos lotes descritos no Anexo I, serão levados ao leilão nas condições em que se encontram;

9.2. Para que os possíveis interessados tomem conhecimento do estado dos bens, está aberto para visita pública no Parque de Máquinas do Município, sito à Rua Santos Dumont, bairro Frei Vito, no horário das 08h30min às 11h30min e das 13h30min às 16h30min dos dias 16 de março de 2016 até o dia do Leilão;

9.3. Os bens serão vendidos no estado de conservação em que se encontram, não cabendo, pois, ao leiloeiro, nem ao Município de CHOPINZINHO, qualquer responsabilidade posterior, como, concessão de abatimento no preço em decorrência de suas qualidades intrínsecas ou extrínsecas, ou mesmo por conta de vícios redibitórios, consertos, reparos, reposição de peças com defeito(s) ou ausentes, e providências quanto à sua retirada e transporte após arrematação, pressupondo-se terem sido previamente examinados os bens, bem como conhecidos e aceitos os termos do certame pelos licitantes.

## 10. DO PROCEDIMENTO

10.1. O leilão será conduzido pelo leiloeiro oficial **Roberto Alencar Przendziuk**, Cédula de Identidade RG nº 5.253.580-8 – SSP/PR, designado pela Portaria nº 158/2011.

10.2. Os lances de oferta serão feitos de forma aberta, de viva voz e somente serão considerados os lances de valor igual ou superior ao da avaliação atribuída aos bens pela Lei Municipal nº 3.502/2016, de 21 de janeiro de 2016.

10.3 Por ocasião do leilão, o leiloeiro não estará obrigado a seguir a ordem numérica em que estão dispostos nos lotes, podendo invertê-los, segundo sua conveniência;

10.4. A partir do preço mínimo, ficará a cargo do leiloeiro, durante os pregões, estabelecer a diferença mínima para os lances subsequentes;

10.5. O leiloeiro, atendidas as conveniências do Município, poderá retirar qualquer lote do Leilão;

10.6. O Município reserva-se o direito de não liberar os bens que não alcançarem os preços mínimos de venda.

## 11. DAS DESPESAS

11.1. As despesas de transferência dos veículos e máquinas junto ao DETRAN ou órgão competente correrão as contas exclusivamente dos arrematantes. Os Documentos necessários à transferência de propriedade serão entregues diretamente ao arrematante após pagamento do bem arrematado;

11.2. Eventuais encargos tributários incidentes sobre os bens arrematados, assim como obrigações fiscais acessórias, são de responsabilidade exclusiva do arrematante;

## 12. DAS ADVERTÊNCIAS

12.1. Em razão de conveniência ou contingência administrativa, o Município até a data do leilão, poderá adiar ou revogar o presente Edital, no todo ou em parte, modificar as condições nele estabelecidas ou mesmo retirar qualquer lote dos pregões, sem que assista aos interessados qualquer direito à indenização ou reclamação.



# MUNICÍPIO DE CHOPINZINHO

ESTADO DO PARANÁ  
CNPJ: 76.995.414/0001

Rua Miguel Procópio Kurpel, nº 3.811 - Telefax (46) 3242-8600

85.560-000

CHOPINZINHO

PARANÁ



**12.2.** Todo aquele que impedir, perturbar, fraudar, afastar ou procurar afastar licitantes por meio ilícito, estará incurso nas penas de 06 (seis) meses a 02 (dois) anos de detenção, conforme dispõe o artigo 335, do Código Penal Brasileiro e artigos 90, 93 e 108 da Lei nº 8.666/93, com as agravantes dos crimes praticados contra a Administração Pública.

## 13. DA ATA

**13.1.** Encerrado o Leilão, será lavrada ata circunstanciada, na qual figurarão os lotes vendidos, bem como a correspondente identificação dos arrematantes e os trabalhos de desenvolvimento da licitação, em especial os fatos relevantes.

**13.2.** A ata será assinada, ao seu final pelos membros da Comissão de Avaliação, pelo Leiloeiro, Arrematantes e credenciados que desejarem.

## 14. DO DIREITO DE PETIÇÃO

**14.1.** Qualquer licitante poderá apresentar recurso ao Leiloeiro, no prazo de 05 (cinco) dias úteis, a contar da intimação do ato ou lavratura da ata, nos casos previstos nas alíneas do inciso I, do artigo 109, da Lei nº 8.666/93;

**14.2.** Interposto, o recurso será comunicado por publicação no Diário Oficial do Município às demais licitantes, que poderão impugná-lo em igual prazo. Findo esse período, impugnado ou não o recurso, o Leiloeiro poderá, no prazo de 05 (cinco) dias úteis, reconsiderar a sua decisão ou encaminhá-lo, devidamente informado, ao setor responsável;

**14.3.** Quaisquer argumentos ou subsídios concernentes à defesa da licitante, que pretender reconsideração total ou parcial das decisões do Leiloeiro, deverão ser apresentados por escrito.

## 15. DA REVOGAÇÃO

**15.1.** Antes da retirada do bem, o Gestor Municipal poderá, no interesse público, revogar este leilão, parcial ou totalmente, devendo, no caso de ilegalidade, anulá-lo, no todo ou em parte, em despacho fundamentado, quer de ofício, quer mediante provocação de terceiros.

**15.2.** Na hipótese de anulação, não terá o arrematante direito à restituição do valor pago, se houver, de qualquer forma, concorrido para a prática da ilegalidade.

## 16. DISPOSIÇÕES FINAIS

**16.1.** Esclarecimentos e cópias do Edital poderão ser obtidos junto ao Setor de Licitações, no Paço Municipal, sito a Rua Miguel Procópio Kurpel, nº 3811, São Miguel, Chopinzinho, Estado do Paraná. Fone (46) 3242-8600 ou pela internet, no endereço: [www.chopinzinho.pr.gov.br](http://www.chopinzinho.pr.gov.br).

**16.2.** A solicitação de esclarecimentos, a respeito de condições deste Edital e de outros assuntos relacionados a presente licitação, deverá ser efetuada pelas pessoas Físicas/Jurídicas interessadas em participar do certame até o 1.º dia útil que anteceder a data estabelecida para a reunião pública de realização de lances.



# MUNICÍPIO DE CHOPINZINHO

ESTADO DO PARANÁ

CNPJ: 76.995.414/0001

Rua Miguel Procópio Kurpel, nº 3.811 - Telefax (46) 3242-8600

85.560-000

CHOPINZINHO

PARANÁ



O Foro para dirimir questões relativas ao presente Edital será o da Comarca de CHOPINZINHO Estado do Paraná, excluído qualquer outro, por mais privilegiado que seja ou que venha a se tornar.

Chopinzinho, 11 de março de 2016.

**ROGÉRIO MASETTO**  
PREFEITO

**DELAIR VLIMAR AMBROSINI**  
PRESIDENTE DA COMISSÃO DE LICITAÇÕES



# MUNICÍPIO DE CHOPINZINHO

ESTADO DO PARANÁ

CNPJ: 76.995.414/0001

Rua Miguel Procópio Kurpel, nº 3.811 - Telefax (46) 3242-8600

85.560-000

CHOPINZINHO

PARANÁ



## ANEXO I - DOS LOTES

Lote	Descrição/Objeto	Lance inicial
01	Automóvel marca Hyundai modelo Azera, GLS 3.3, potência de 265cv, ano/modelo 2010/2011, gasolina, RENAVAL n° 28.450225-1, Chassi KMHFC41DBBA540767, Placa ATQ-5994. Cadastro Patrimonial n° ATQ-5994.	30.000,00



Lote	Descrição/Objeto	Lance inicial
02	Caminhão Basculante marca Mercedes Benz, modelo L1620, ano/modelo 1997, COR BRANCA, 204CV. RENAVAL n° 68.292278-1, Chassi 9MB695014VB129767, Placas AHH-5752. Cadastro Patrimonial n° AHH-5752.	35.000,00





# MUNICÍPIO DE CHOPINZINHO

ESTADO DO PARANÁ

CNPJ: 76.995.414/0001

Rua Miguel Procópio Kurpel, nº 3.811 - Telefax (46) 3242-8600

85.560-000

CHOPINZINHO

PARANÁ



Lote	Descrição/Objeto	Lance inicial
03	<p>Caçamba basculante hidráulica agregada ao caminhão-placa AHH-5751. Cadastro Patrimonial nº AHH-5751; (Caçamba basculante hidráulica sobre chassi, sem caminhão, subdividida em 02 (duas) caixas de carga com as seguintes dimensões: 1ª caixa de carga com comprimento de 4000mm, largura interna de 2400mm e altura de 1600 mm (altura dividida em 03 (três) partes: Com 500 mm fixa, 400 mm com fueiro removível e 700 mm com espaço livre); 2ª caixa de carga com comprimento de 2000mm, largura interna de 2400mm e altura de 1600mm (altura dividida em 03 (três) partes: Com 500 mm fixa, 400 mm com fueiro removível e 700 mm com espaço livre).</p> <p>Características técnicas: Sistema de basculamento lateral para o lado direito, chassi duplo em chapa de aço SAE 1020 – 6.35mm, travessas reforçadas em chapa de aço SAE 1020 – 4.75mm, assoalho em chapa de aço SAE 1020 – 3.75mm, reforços externos em perfil “U” em chapa de aço SAE 1020 – 3.00mm, repartição basculante ao meio de cada caixa de carga, arcos para enlonamento da carroceria, 02 (duas) unidades de cilindros hidráulicos telescópico com 03 (três) estágios, (uma unidade para cada caixa de carga), tomada de força e bomba hidráulica acopladas (sendo uma unidade de cada item para o funcionamento das duas caixas de carga), comando hidráulico com sistema de acionamento fora da cabine do veículo (sendo um conjunto para o acionamento das duas caixa de carga).</p>	25.000,00







# MUNICÍPIO DE CHOPINZINHO

ESTADO DO PARANÁ

CNPJ: 76.995.414/0001

Rua Miguel Procópio Kurpel, nº 3.811 - Telefax (46) 3242-8600

85.560-000

CHOPINZINHO

PARANÁ



Lote	Descrição/Objeto	Lance inicial
04	Ônibus marca Mercedes Benz, modelo L1113, cor branca, ano/modelo 1977, diesel, chassi 34405811317892. Placa AAZ-4318. Cadastro Patrimonial nº AAZ-4318;	10.000,00



Lote	Descrição/Objeto	Lance inicial
05	Veículo VW Parati 1.6, cor branca, ano/modelo 2009, flex, motor nº BWX163209, RENAVAL Nº 14.109833-3, Chassi 9BWGB05W59P136513, Placa ARG-6108. Cadastro Patrimonial nº ARG-6108;	12.000,00





# MUNICÍPIO DE CHOPINZINHO

ESTADO DO PARANÁ

CNPJ: 76.995.414/0001

Rua Miguel Procópio Kurpel, nº 3.811 - Telefax (46) 3242-8600

85.560-000

CHOPINZINHO

PARANÁ



Lote	Descrição/Objeto	Lance inicial
06	Veículo VW Parati 1.6, ano/modelo 2009, cor branca, flex, quatro portas, motor nº BWX163491, 103 cv de potência, RENAVAM nº 14.223329-3, Chassi 9BWGB05W59P13665, Placa ARH-1165. Cadastro Patrimonial nº ARH-1165;	8.000,00

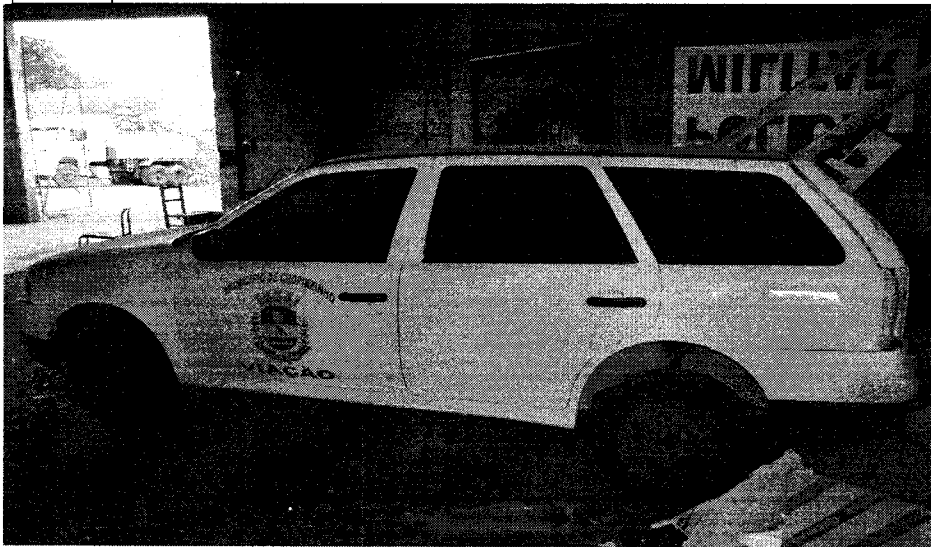

Lote	Descrição/Objeto	Lance inicial
07	Veículo VW Parati 1.6, cor branca, ano/modelo 2009, flex, motor nº BWX163462, RENAVAM nº 14.280083-0, Chassi 9BWGB05W69P136634, Placa ARH-3763. Cadastro Patrimonial nº ARH-3763;	12.000,00





# MUNICÍPIO DE CHOPINZINHO

ESTADO DO PARANÁ

CNPJ: 76.995.414/0001

Rua Miguel Procópio Kurpel, nº 3.811 - Telefax (46) 3242-8800

85.560-000

CHOPINZINHO

PARANÁ



Lote	Descrição/Objeto	Lance inicial
08	Lote com 04 (quatro) pneus novos, aro 305-35ZR24, importados, apreendidos pela Receita Federal e doados a esta Prefeitura. Cadastro Patrimonial nº19762;	800,00

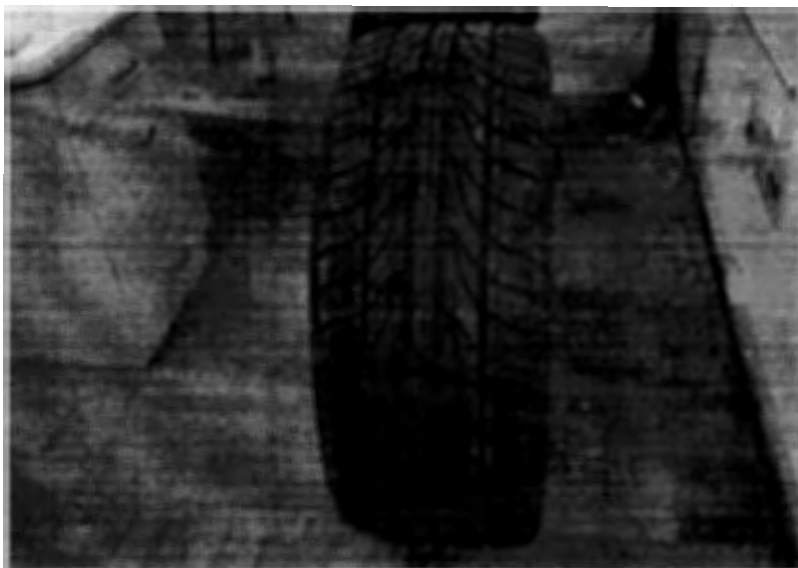

Lote	Descrição/Objeto	Lance inicial
09	Lote com 09 pneus novos aro 225-35ZR20, importados, apreendidos pela Receita Federal e doados para Prefeitura. Cadastro Patrimonial nº 19793;	1.800,00





# MUNICÍPIO DE CHOPINZINHO

ESTADO DO PARANÁ

CNPJ: 76.995.414/0001

Rua Miguel Procópio Kurpel, nº 3.811 - Telefax (46) 3242-8600

85.560-000

CHOPINZINHO

PARANÁ



Lote	Descrição/Objeto	Lance inicial
10	Rolo Compactador de Aço TH1 – série 540-AD, equipado com motor diesel Perkins, modelo 3.152, três cilindros 44 HP a 2.400 RPM nº 14. Cadastro Patrimonial nº17020	7.500,00



Lote	Descrição/Objeto	Lance inicial
11	Tanque Cilíndrico para armazenamento de combustível, em chapa de aço carbono ASTM A-36 6.35mm, modelo NBR 13782, ecológico, com capacidade de 20.000 litros, bi compartimentado, 5.000/15.000 litros, com boca de visita e dimensões de 1.970x7.200mm. Cadastro Patrimonial nº 8528;	1.000,00

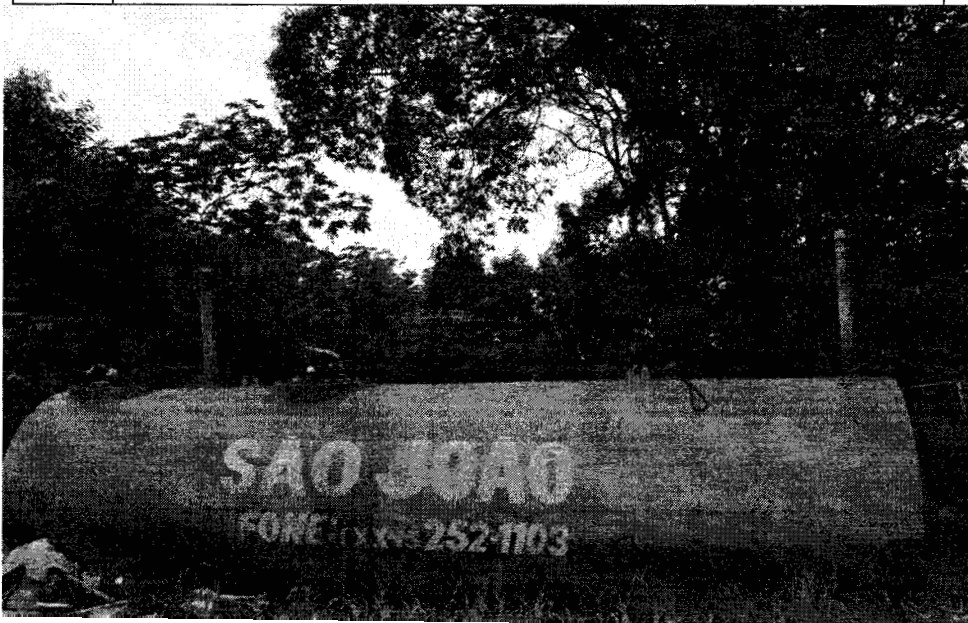



# MUNICÍPIO DE CHOPINZINHO

ESTADO DO PARANÁ

CNPJ: 76.995.414/0001

Rua Miguel Procópio Kurpel, nº 3.811 - Telefax (46) 3242-8600

85.560-000

CHOPINZINHO

PARANÁ



Lote	Descrição/Objeto	Lance inicial
12	Automóvel Fiat Uno Mille Fire 1.0, ano/modelo, ano/modelo 2004/2005, gasolina, cor branca, RENAVAM N° 84.498831-6, Chassi 9BD15822554639688, Placa AMK-4511. Cadastro Patrimonial n°AMK-4511;	4.000,00





# MUNICÍPIO DE CHOPINZINHO

ESTADO DO PARANÁ

CNPJ: 76.995.414/0001

Rua Miguel Procópio Kurpel, nº 3.811 - Telefax (46) 3242-8600

85.560-000

CHOPINZINHO

PARANÁ



Lote	Descrição/Objeto	Lance inicial
13	Ônibus Marca Scania, modelo BR 116, diesel, cor cinza, capacidade 25 passageiros, 307cv, RENAVAL n° 51.371960-1, Chassi 3451871, Placa ADO-2985, ano 1982. Cadastro Patrimonial n° ADO-2985.	7.200,00

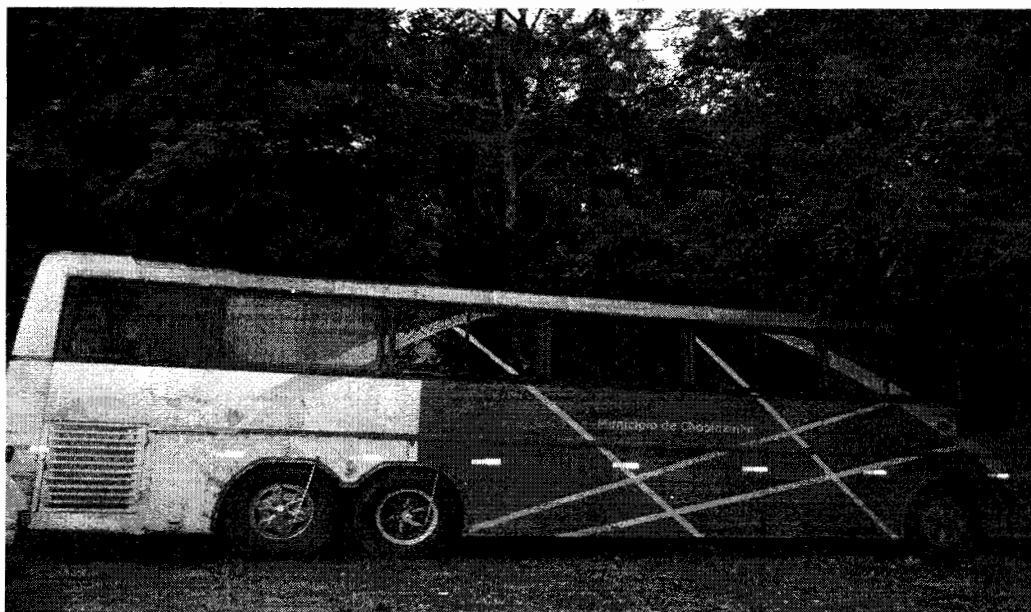



# MUNICÍPIO DE CHOPINZINHO

ESTADO DO PARANÁ

CNPJ: 76.995.414/0001

Rua Miguel Procópio Kurpel, nº 3.811 - Telefax (46) 3242-8600

85.560-000

CHOPINZINHO

PARANÁ



## ANEXO 2 – MINUTA DA ATA

### ATA DO LEILÃO DE BENS MÓVEIS INSERVÍVEIS Nº 1/2016

Às \_\_\_\_\_ horas, do dia \_\_\_\_\_ de \_\_\_\_\_ de dois mil e dezesseis, reuniram-se no auditório da Prefeitura, os membros componentes da Comissão Permanente de Licitação, nomeados pelo Decreto nº 412/2015, o senhor Delair Vilmar Ambrosini, como presidente e os membros, Onério Cambruzzi Filho e Roberto Alencar Przendziuk, este último também leiloeiro, nomeado através da Portaria nº 158/2011, de 08 de junho de 2011 pelo Executivo Municipal, para procederem o julgamento dos lances apresentados conforme Edital de Leilão nº --/2016, para venda de 14 (catorze) lotes de bens móveis inservíveis, com segue:

**Lote 01** – 01 (um) Automóvel marca Hyundai modelo Azera, GLS 3.3, potência de 265cv, ano/modelo 2010/2011, gasolina, RENAVAM nº 28.450225-1, Chassi KMHFC41DBBA540767, Placa ATQ-5994. Cadastro Patrimonial nº ATQ-5994 - Valor Mínimo R\$ 30.000,00. **Lote 02** – 01 (um) Caminhão Basculante marca Mercedes Benz, modelo L1620, ano/modelo 1997, COR BRANCA, 204CV, RENAVAM nº 68.292278-1, Chassi 9MB695014VB129767, Placas AHH-5752. Cadastro Patrimonial nº AHH-5752 – Valor Mínimo R\$ 35.000,00. **Lote 03** – 01 (uma) Caçamba basculante hidráulica agregada ao caminhão-placa AHH-5751. Cadastro Patrimonial nº AHH-5751 – Valor Mínimo R\$ 25.000,00. **Lote 04** – 01 (um) Ônibus marca Mercedes Benz, modelo L1113, cor branca, ano/modelo 1977, diesel, chassi 34405811317892. Placa AAZ-4318. Cadastro Patrimonial nº AAZ-4318 – Valor Mínimo R\$ 10.000,00. **Lote 05** – 01 (um) Veículo VW Parati 1.6, cor branca, ano/modelo 2009, flex, motor nº BWX163209, RENAVAM Nº 14.109833-3, Chassi 9BWGB05W59P136513, Placa ARG-6108. Cadastro Patrimonial nº ARG-6108 – Valor mínimo R\$ 12.000,00. **Lote 06** – 01 (um) Veículo VW Parati 1.6, ano/modelo 2009, cor branca, flex, quatro portas, motor nº BWX163491, 103 cv de potência, RENAVAM nº 14.223329-3, Chassi 9BWGB05W59P13665, Placa ARH-1165. Cadastro Patrimonial nº ARH-1165, - Valor Mínimo R\$ 8.000,00. **Lote 07** – 01 (um) Veículo VW Parati 1.6, cor branca, ano/modelo 2009, flex, motor nº BWX163462, RENAVAM nº 14.280083-0, Chassi 9BWGB05W69P136634, Placa ARH-3763. Cadastro Patrimonial nº ARH-3763 – Valor mínimo R\$ 12.000,00. **Lote 08** – 04 (quatro) pneus novos, aro 305-35ZR24, importados, apreendidos pela Receita Federal e doados a esta Prefeitura. Cadastro Patrimonial nº 19762 – Valor mínimo R\$ 800,00. **Lote 09** - 09 (nove) pneus novos aro 225-35ZR20, importados, apreendidos pela Receita Federal e doados para Prefeitura. Cadastro Patrimonial nº 19793. **Lote 10** – 01 (um) Rolo Compactador de Aço TH1 – série 540-AD, equipado com motor diesel Perkins, modelo 3.152, três cilindros 44 HP a 2.400 RPM nº 14. Cadastro Patrimonial nº 17020 – Valor mínimo R\$ 7.500,00. **Lote 11** - Tanque Cilíndrico para armazenamento de combustível, em chapa de aço carbono ASTM A-36 6.35mm, modelo NBR 13782, ecológico, com capacidade de 20.000 litros, bi compartimentado, 5.000/15.000 litros, com boca de visita e dimensões de 1.970x7.200mm. Cadastro Patrimonial nº 8528 – Valor mínimo R\$ 1.000,00. **Lote 12** - 01 (um) Automóvel Fiat Uno Mille Fire 1.0, ano/modelo, ano/modelo 2004/2005, gasolina, cor branca, RENAVAM Nº 84.498831-6, Chassi 9BD15822554639688, Placa AMK-4511. Cadastro Patrimonial nº AMK-4511 – Valor mínimo R\$ 4.000,00. **Lote 13** – 01 (um) Ônibus Marca Scania, modelo BR 116, diesel, cor cinza, capacidade 25 passageiros, 307cv, RENAVAM nº 51.371960-1, Chassi 3451871, Placa ADO-2985, ano 1982. Cadastro Patrimonial nº ADO-2985 – Valor mínimo R\$ 7.200,00. Dando início ao Leilão, foi feita a leitura do Edital, procedendo-se então o início do mesmo, onde observou-se os seguintes lances finais: Lote 01 – R\$ \_\_\_\_\_, arrematante: \_\_\_\_\_ – CPF/CNPJ: \_\_\_\_\_; Lote 02 – R\$ \_\_\_\_\_, arrematante: \_\_\_\_\_ – CPF/CNPJ: \_\_\_\_\_; Lote 03 – R\$ \_\_\_\_\_, arrematante: \_\_\_\_\_ – CPF/CNPJ: \_\_\_\_\_; Lote 04 – R\$ \_\_\_\_\_, arrematante: \_\_\_\_\_ – CPF/CNPJ: \_\_\_\_\_; Lote 05 – R\$ \_\_\_\_\_, arrematante: \_\_\_\_\_ – CPF/CNPJ: \_\_\_\_\_; Lote 06 – R\$ \_\_\_\_\_, arrematante: \_\_\_\_\_ – CPF/CNPJ: \_\_\_\_\_; Lote 07 – R\$ \_\_\_\_\_, arrematante: \_\_\_\_\_



# MUNICÍPIO DE CHOPINZINHO

ESTADO DO PARANÁ

CNPJ: 76.995.414/0001

Rua Miguel Procópio Kurpel, nº 3.811 - Telefax (46) 3242-8600

85.560-000

CHOPINZINHO

PARANÁ



te: \_\_\_ - CPF/CNPJ: \_\_\_. Lote 08 - R\$ \_\_\_, arrematante: \_\_\_ - CPF/CNPJ: \_\_\_. Lote 09 - R\$ \_\_\_, arrematante: \_\_\_ - CPF/CNPJ: \_\_\_. Lote 10 - R\$ \_\_\_, arrematante: \_\_\_ - CPF/CNPJ: \_\_\_. Lote 11 - R\$ \_\_\_, arrematante: \_\_\_ - CPF/CNPJ: \_\_\_. Lote 12 - R\$ \_\_\_, arrematante: \_\_\_ - CPF/CNPJ: \_\_\_. Lote 13 - R\$ \_\_\_, arrematante: \_\_\_ - CPF/CNPJ: \_\_\_. Depois de confirmados os lances e preços e não havendo mais interessados nos referidos Lotes, os arrematantes foram convocados a comparecerem junto a Tesouraria da Prefeitura para emissão da Guia de Recolhimento do valor correspondente, sendo que os veículos, máquinas e pneus só serão entregues com suas devidas documentações após a comprovação do pagamento da referida Guia de Recolhimento. Após foi encerrado o leilão e em seguida lavrada a ata, a qual vai assinada por todos.





**MUNICÍPIO DE CHOPINZINHO**

ESTADO DO PARANÁ

CNPJ: 76.995.414/0001

Rua Miguel Procópio Kurpel, nº 3.811 - Telefax (46) 3242-8600

85.560-000

CHOPINZINHO

PARANÁ



**ANEXO 3**

**MODELO DE CARTA DE CREDENCIAMENTO**

Em cumprimento aos ditames editalícios, credenciamos junto ao Município de Chopinzinho, o Sr. ...., Carteira de Identidade n.º ....., inscrito no CPF n.º ....., ao qual outorgamos os mais amplos poderes inclusive, formular ofertas e lances, interpor recursos, quando cabíveis, transigir, desistir, assinar atas e documentos e, enfim, praticar os demais atos no presente processo licitatório.

Na oportunidade, declaramos, sob as penalidades cabíveis, a inexistência de fato impeditivo de habilitação, e que temos pleno conhecimento de todos os aspectos relativos à licitação em causa e nossa plena concordância com as condições constantes no Edital e seus anexos.

Atenciosamente.

Local e Data.

\_\_\_\_\_  
**Carimbo do CNPJ e Assinatura do Representante Legal**

(Apresentar esta declaração em papel timbrado da Empresa)



# MUNICÍPIO DE CHOPINZINHO

ESTADO DO PARANÁ

CNPJ: 76.995.414/0001

Rua Miguel Procópio Kurpel, nº 3.811 - Telefax (46) 3242-8600

85.560-000

CHOPINZINHO

PARANÁ



## AVISO DE LEILÃO

O Município de Chopinzinho, Estado do Paraná, comunica que se encontra instaurada a Licitação na modalidade de Leilão, conforme abaixo especificado:

### EDITAL DE LEILÃO Nº 1/2016 - LEILÃO DE BENS MÓVEIS INSERVÍVEIS

#### OBJETO:

**Lote nº 01** - Automóvel marca Hyundai modelo Azera, GLS 3.3, potência de 265cv, ano/modelo 2010/2011, gasolina, RENAVAL nº 28.450225-1, Chassi KMHFC41DBBA540767, Placa ATQ-5994. Cadastro Patrimonial nº ATQ-5994. Lance Inicial: R\$ 30.000,00.

**Lote nº 02** - Caminhão Basculante marca Mercedes Benz, modelo L1620, ano/modelo 1997, COR BRANCA, 204CV, RENAVAL nº 68.292278-1, Chassi 9MB695014VB129767. Lance Inicial: R\$ 35.000,00.

**Lote nº 03** - Caçamba basculante hidráulica agregada ao caminhão-placa AHH-5751. Cadastro Patrimonial nº AHH-5751; (Caçamba basculante hidráulica sobre chassi, sem caminhão, subdividida em 02 (duas) caixas de carga com as seguintes dimensões: 1ª caixa de carga com comprimento de 4000mm, largura interna de 2400mm e altura de 1600 mm (altura dividida em 03 (três) partes: Com 500 mm fixa, 400 mm com fureiro removível e 700 mm com espaço livre); 2ª caixa de carga com comprimento de 2000mm, largura interna de 2400mm e altura de 1600mm (altura dividida em 03 (três) partes: Com 500 mm fixa, 400 mm com fureiro removível e 700 mm com espaço livre).

Características técnicas: Sistema de basculamento lateral para o lado direito, chassi duplo em chapa de aço SAE 1020 – 6.35mm, travessas reforçadas em chapa de aço SAE 1020 – 4.75mm, assoalho em chapa de aço SAE 1020 – 3.75mm, reforços externos em perfil "U" em chapa de aço SAE 1020 – 3.00mm, repartição basculante ao meio de cada caixa de carga, arcos para enlonamento da carroceria, 02 (duas) unidades de cilindros hidráulicos telescópio com 03 (três) estágios, (uma unidade para cada caixa de carga), tomada de força e bomba hidráulica acopladas (sendo uma unidade de cada item para o funcionamento das duas caixas de carga), comando hidráulico com sistema de acionamento fora da cabine do veículo (sendo um conjunto para o acionamento das duas caixa de carga). Lance Inicial: R\$ 25.000,00.

**Lote nº 04** - Ônibus marca Mercedes Benz, modelo L1113, cor branca, ano/modelo 1977, diesel, chassi 34405811317892. Placa AAZ-4318. Cadastro Patrimonial nº AAZ-4318. Lance Inicial: R\$ 10.000,00.

**Lote nº 05** - Veículo VW Parati 1.6, cor branca, ano/modelo 2009, flex, motor nº BWX163209, RENAVAL Nº 14.109833-3, Chassi 9BWGB05W59P136513, Placa ARG-6108. Cadastro Patrimonial nº ARG-6108. Lance Inicial: R\$ 12.000,00.

**Lote nº 06** - Veículo VW Parati 1.6, ano/modelo 2009, cor branca, flex, quatro portas, motor nº BWX163491, 103 cv de potência, RENAVAL nº 14.223329-3, Chassi 9BWGB05W59P13665, Placa ARH-1165. Cadastro Patrimonial nº ARH-1165. Lance Inicial: R\$ 8.000,00.

**Lote nº 07** - Veículo VW Parati 1.6, cor branca, ano/modelo 2009, flex, motor nº BWX163462, RENAVAL nº 14.280083-0, Chassi 9BWGB05W69P136634, Placa ARH-3763. Cadastro Patrimonial nº ARH-3763. Lance Inicial: R\$ 12.000,00.

**Lote nº 08** - Lote com 04 (quatro) pneus novos, aro 305-35ZR24, importados, apreendidos pela Receita Federal e doados a esta Prefeitura. Cadastro Patrimonial nº 19762. Lance Inicial: R\$ 800,00.

**Lote nº 09** - Lote com 09 pneus novos aro 225-35ZR20, importados, apreendidos pela Receita Federal e doados para Prefeitura. Cadastro Patrimonial nº 19793. Lance Inicial: R\$ 1.800,00.

**Lote nº 10** - Rolo Compactador de Aço TH1 – série 540-AD, equipado com motor diesel Perkins, modelo 3.152, três cilindros 44 HP a 2.400 RPM nº 14. Cadastro Patrimonial nº 17020. Lance Inicial: R\$ 7.500,00.

**Lote nº 11** - Tanque Cilíndrico para armazenamento de combustível, em chapa de aço carbono ASTM A-36 6.35mm, modelo NBR 13782, ecológico, com capacidade de 20.000 litros, bi compartimentado, 5.000/15.000 litros, com boca de visita e dimensões de 1.970x7.200mm. Cadastro Patrimonial nº 8528. Lance Inicial: R\$ 1.000,00.

**Lote nº 12** - Automóvel Fiat Uno Mille Fire 1.0, ano/modelo 2004/2005, gasolina, cor branca, RENAVAL Nº 84.498831-6, Chassi 9BD15822554639688, Placa AMK-4511. Cadastro Patrimonial nº AMK-4511. Lance Inicial: R\$ 4.000,00.



**MUNICÍPIO DE CHOPINZINHO**

**ESTADO DO PARANÁ**

**CNPJ: 76.995.414/0001**

**Rua Miguel Procópio Kurpel, nº 3.811 - Telefax (46) 3242-8600**

**85.560-000**

**CHOPINZINHO**

**PARANÁ**

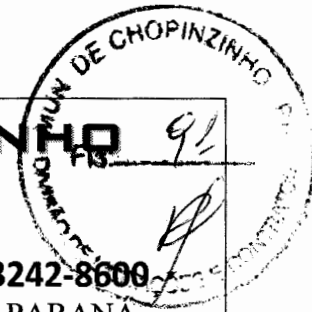

**Lote nº 13** - Ônibus Marca Scania, modelo BR 116, diesel, cor cinza, capacidade 25 passageiros, 307cv, RENAVAM nº 51.371960-1, Chassi 3451871, Placa ADO-2985, ano 1982. Cadastro Patrimonial nº ADO-2985. Lance Inicial: R\$ 7.200,00.

**DATA DO LEILÃO: 04 DE ABRIL DE 2016**

**HORÁRIO DE INÍCIO DO LEILÃO: ÀS 14:00 (CATORZE) HORAS.**

**LOCAL DO LEILÃO: AUDITÓRIO DA PREFEITURA, RUA MIGUEL PROCÓPIO KURPEL, Nº 3.811, BAIRRO SÃO MIGUEL – CHOPINZINHO-PR.**

O Edital encontra-se a disposição dos interessados na Prefeitura, Divisão de Licitações e Contratos, da Prefeitura, e no endereço eletrônico [www.chopinzinho.pr.gov.br](http://www.chopinzinho.pr.gov.br), Maiores esclarecimentos poderão ser obtidos através do telefone (046) 3242-8600.

## Jovens chopinzinhenses participam de concurso dos 45 anos Os Monarcas



MÚSICA

PG. 05

## Policiais Militares de Chopinzinho e Coronel Vivida são escolhidos destaques do mês



PM

PG. 11

## Equipe da TV Tarobá é feita refém por Sem Terra em Quedas do Iguaçu

SEGURANÇA

PG. 11

## Fernanda Richa participa das comemorações ao Dia Internacional da Mulher em Chopinzinho



MULHER

PG. 03

Município de Chopinzinho  
ESTADO DO PARANÁ

CNPJ: 76.995.414/0001-80  
Rua Miguel Procópio Kurpel, nº 3.811 - Telefax (46) 3242-8600  
85.560-000 CHOPINZINHO  
PARANÁ  
DESPACHO DE REVOGAÇÃO DE LICITAÇÃO

Referência:

Processo Administrativo Licitatório - nº 39/2016  
Edital de Pregão Presencial - nº 21/2016  
Objeto: Registro de Preços para Aquisição Futura de Materiais Elétricos.

O Prefeito do Município de Chopinzinho-PR, no uso de sua competência e tendo como prerrogativas os regimentos estatuidos pela Lei Federal nº 8.666/93, bem como:

Considerando a supremacia da Administração Pública na condução e encerramento dos procedimentos licitatórios tramitantes em sua instância, com fundamento no teor do art. 49, caput, da Lei Federal 8.666/93.

Considerando o disposto na Súmula nº 473, do Supremo Tribunal Federal.

Considerando a verificação de incongruências na Legislação Municipal e Federal.

Considerando o interesse público decorrente deste fato superveniente.

DECIDE:

Tendo como princípio o interesse da Administração e a conveniência administrativa, REVOGAR o certame licitatório acima referenciado e solicitar à Secretaria de Administração, que providencie novo Termo de Referência, para lançamento de novo Processo Licitatório.

Fica aberto o prazo de 05 (cinco) dias para o contraditório e ampla defesa.

Publique-se.

Chopinzinho, 11 de março de 2016

Rogério Masetto  
Prefeito

Município de Chopinzinho  
ESTADO DO PARANÁ

CNPJ: 76.995.414/0001  
Rua Miguel Procópio Kurpel, nº 3.811 - Telefax (46) 3242-8600  
85.560-000 CHOPINZINHO  
PARANÁ AVISO DE LEILÃO

O Município de Chopinzinho, Estado do Paraná, comunica que se encontra instaurada a Licitação na modalidade de Leilão, conforme abaixo especificado:

EDITAL DE LEILÃO Nº 1/2016 - LEILÃO DE BENS MÓVEIS INSERVÍVEIS

OBJETO:

Lote nº 01 - Automóvel marca Hyundai modelo Azera, GLS 3.3, potência de 265cv, ano/modelo 2010/2011, gasolina, RENAVAL Nº 28.450225-1, Chassi KMHC41DBBA540767, Placa ATQ-5994. Cadastro Patrimonial nº ATQ-5994. Lance Inicial: R\$ 30.000,00.

Lote nº 02 - Caminhão Basculante marca Mercedes Benz, modelo L1620, ano/modelo 1997, COR BRANCA, 204CV, RENAVAL Nº 68.292278-1, Chassi 9MB695014VB129767. Lance Inicial: R\$ 35.000,00.

Lote nº 03 - Caçamba basculante hidráulica agregada ao caminhão-placa AHH-5751. Cadastro Patrimonial nº AHH-5751; (Caçamba basculante hidráulica sobre chassi, sem caminhão, subdividida em 02 (duas) caixas de carga com as seguintes dimensões: 1ª caixa de carga com comprimento de 4000mm, largura interna de 2400mm e altura de 1600 mm (altura dividida em 03 (três) partes: Com 500 mm fixa, 400 mm com feiuro removível e 700 mm com espaço livre); 2ª caixa de carga com comprimento de 2000mm, largura interna de 2400mm e altura de 1600mm (altura dividida em 03 (três)

partes: Com 500 mm fixa, 400 mm com feiuro removível e 700 mm com espaço livre).

Características técnicas: Sistema de basculamento lateral para o lado direito, chassi duplo em chapa de aço SAE 1020 - 6.35mm, travessas reforçadas em chapa de aço SAE 1020 - 4.75mm, assoalho em chapa de aço SAE 1020 - 3.75mm, reforços externos em perfil "U" em chapa de aço SAE 1020 - 3.00mm, repartição basculante ao meio de cada caixa de carga, arcos para enlombamento da carroceria, 02 (duas) unidades de cilindros hidráulicos telescópio com 03 (três) estágios, (uma unidade para cada caixa de carga), tomada de força e bomba hidráulica acopladas (sendo uma unidade de cada item para o funcionamento das duas caixas de carga), comando hidráulico com sistema de acionamento fora da cabine do veículo (sendo um conjunto para o acionamento das duas caixas de carga). Lance Inicial: R\$ 25.000,00.

Lote nº 04 - Ônibus marca Mercedes Benz, modelo L1113, cor branca, ano/modelo 1977, diesel, chassi 34405811317892. Placa AAZ-4318. Cadastro Patrimonial nº AAZ-4318. Lance Inicial: R\$ 10.000,00.

Lote nº 05 - Veículo VW Parati 1.6, cor branca, ano/modelo 2009, flex, motor nº BWX163209, RENAVAL Nº 14.109833-3, Chassi 9BWGB05W59P136513, Placa ARG-6108. Cadastro Patrimonial nº ARG-6108. Lance Inicial: R\$ 12.000,00.

Lote nº 06 - Veículo VW Parati 1.6, ano/modelo 2009, cor branca, flex, quatro portas, motor nº BWX163491, 103 cv de potência, RENAVAL Nº 14.223329-3, Chassi 9BWGB05W59P136655, Placa ARH-1165. Cadastro Patrimonial nº ARH-1165. Lance Inicial: R\$ 8.000,00.

Lote nº 07 - Veículo VW Parati 1.6, cor branca, ano/modelo 2009, flex, motor nº BWX163462, RENAVAL Nº 14.280083-0, Chassi 9BWGB05W69P136634, Placa ARH-3763. Cadastro Patrimonial nº ARH-3763. Lance Inicial: R\$ 12.000,00.

Lote nº 08 - Lote com 04 (quatro) pneus novos, arq 305-35ZR24, importados, apreendidos pela Receita Federal e doados a esta Prefeitura. Cadastro Patrimonial nº 19762. Lance Inicial: R\$ 800,00.

Lote nº 09 - Lote com 09 pneus novos arq 225-35ZR20, importados, apreendidos pela Receita Federal e doados para Prefeitura. Cadastro Patrimonial nº 19793. Lance Inicial: R\$ 1.800,00.

Lote nº 10 - Rolo Compactador de Aço TH1 - série 540-AD, equipado com motor diesel Perkins, modelo 3.152, três cilindros 44 HP a 2.400 RPM nº 14. Cadastro Patrimonial nº 17020. Lance Inicial: R\$ 7.500,00.

Lote nº 11 - Tanque Cilíndrico para armazenamento de combustível, em chapa de aço carbono ASTM A-36 6.35mm, modelo NBR 13782, ecológico, com capacidade de 20.000 litros, bi compartimentado, 5.000/15.000 litros, com boca de visita e dimensões de 1.970x7.200mm. Cadastro Patrimonial nº 8528. Lance Inicial: R\$ 1.000,00.

Lote nº 12 - Automóvel Fiat Uno Mille Fire 1.0, ano/modelo, ano/modelo 2004/2005, gasolina, cor branca, RENAVAL Nº 84.498831-6, Chassi 9BD15822554639688, Placa AMK-4511. Cadastro Patrimonial nº AMK-4511. Lance Inicial: R\$ 4.000,00.

Lote nº 13 - Ônibus Marca Scania, modelo BR 116, diesel, cor cinza, capacidade 25 passageiros, 307cv, RENAVAL nº 51.371960-1, Chassi 3451871, Placa ADO-2985, ano 1982. Cadastro Patrimonial nº ADO-2985. Lance Inicial: R\$ 7.200,00.

DATA DO LEILÃO: 04 DE ABRIL DE 2016

HORÁRIO DE INÍCIO DO LEILÃO: ÀS 14:00 (CATORZE) HORAS.

LOCAL DO LEILÃO: AUDITÓRIO DA PREFEITURA, RUA MIGUEL PROCÓPIO KURPEL, Nº 3.811, BAIRRO SÃO MIGUEL - CHOPINZINHO-PR.

O Edital encontra-se a disposição dos interessados na Prefeitura, Divisão de Licitações e Contratos, da Prefeitura, e no endereço eletrônico [www.chopinzinho.pr.gov.br](http://www.chopinzinho.pr.gov.br). **Maiores esclarecimentos poderão ser obtidos através do telefone (046) 3242-8600.**

O MUNICÍPIO DE CHOPINZINHO - PR., torna público que fará realizar, às 14:00 (catorze) horas do dia 31 de março do ano de 2016, licitação na modalidade Pregão - Edital nº 37/2016. Forma: Eletrônico. Objeto: Aquisição de equipamentos agrícolas Contrato de Repasse nº 825520/2015-MAPA. O Edital encontra-se à disposição dos interessados no Prédio da Prefeitura de Chopinzinho, Divisão de Licitações e Contratos, Rua Miguel Procópio Kurpel, nº 3.811 - Chopinzinho/PR, e nos endereços eletrônicos: [www.chopinzinho.pr.gov.br](http://www.chopinzinho.pr.gov.br) e [www.bllcompras.org.br](http://www.bllcompras.org.br). **Informações pelo telefone (46) 3242-8600.**

Aviso de Licitação: Município de Chopinzinho/PR, Modalidade: Pregão nº 38/2016. Forma: Presencial. Data da Licitação: 29 de março de 2016, às 09:00 (nove) horas. Objeto: Registro de preços para aquisição futura de materiais de limpeza, de higiene pessoal e de copa e cozinha. O Edital encontra-se à disposição dos interessados no Prédio da Prefeitura de Chopinzinho, Divisão de Licitações e Contratos, Rua Miguel Procópio Kurpel, nº 3.811 - Chopinzinho/PR, e no endereço eletrônico: [www.chopinzinho.pr.gov.br](http://www.chopinzinho.pr.gov.br). **Informações pelo telefone: (46) 3242-8600.**

Espécie: Extrato do Contrato nº 60/2016. Contratante: Município de Chopinzinho. Contratada: Odonto Tec Ltda CNPJ: 01.660.742/0001-06. Objeto: Contratação de Serviços de Assistência Técnica para Manutenção de Equipamentos Odontológicos, Médico/Hospitalares, Laboratoriais e de Enfermagem. Valor total: R\$ 24.000,00. Origem: Pregão Presencial nº 19/2016. Fundamento Legal: Lei 8.666/93. Elementos de despesa: 456, 457, 458. Data da assinatura: 08/03/2016. Assinam: Rogério Masetto, pelo Município e Joares Batista Paes, pela Empresa.

Espécie: Extrato do Contrato 59/2016. Contratante: Município de Chopinzinho. Contratada: Leonir Vidal 94410739972. CNPJ: 22.929.725/0001-00. Objeto: Contratação de Empresa Especializada para Limpeza da Quadra Esportiva do Centro Esportivo Municipal Dionisto Debona. Valor: R\$ 6.912,00 (seis mil novecentos e doze reais). Origem: Dispensa de Licitação 06/2016. Fundamento Legal: Lei 8.666/93. Elemento de despesa: 1015. Data da assinatura: 04/03/2016. Assinam: Rogério Masetto, pelo Município e Leonir Vidal, pela empresa.

Espécie: Extrato do Contrato 64/2016. Contratante: Município de Chopinzinho. Contratada: Roque Narciso Marschner 60336846991. CNPJ: nº 12.957.248/0001-24. Objeto: Contratação de Serviços de Sonorização para Atividade de Convivência e Fortalecimento de Vínculos em Grupo com Mulheres. Valor R\$ 900,00 (novecentos reais). Origem: Dispensa de Licitação 07/2016. Fundamento Legal: Lei 8.666/93. Elemento de despesa: 818. Data da assinatura: 09/03/2016. Assinam: Rogério Masetto, pelo Município e Roque Narciso Marschner, pela Empresa.

Extratos das Atas de Registro de Preços. Pregão Presencial nº 20/2016. OBJETO: Registro de Preços para Aquisição Futura de Combustíveis Tipos: Etanol, Gasolina Comum, Óleo Diesel B5 500 e Óleo Diesel S10. VIGÊNCIA: 12 meses. PRAZOS E CONDIÇÕES DE ENTREGA: A entrega do objeto da licitação será feita de acordo com a necessidade, e será formalizada através da Nota de Empenho nas quantidades all determinadas; os produtos deverão ser fornecidos diretamente em posto de serviço, que deverá estar localizado no perímetro de Chopinzinho-PR, diretamente no tanque dos veículos, conforme cronograma ou necessidade da Administração, imediatamente após a apresentação da requisição ou nota de empenho. As quantidades são estimadas, sendo que no termo de vigência da ata de registro de preços, o remanescente ficará automaticamente suprimido, ficando a contratante desobrigada da aquisição total dos produtos, e consequentemente do seu pagamento; A contratada deverá responder, na forma prevista no Código do Consumidor, pela qualidade dos produtos fornecidos. PAGAMENTO: Os pagamentos serão efetuados em até 30 (trinta) dias, mediante apresentação da Nota Fiscal, com Certificação de Execução e recebimento (emitido pela Secretaria competente) e da Nota de Empenho: ELEMENTOS DE DESPESA 423-774-824-825-826-835-836-837-838-839-827-828-768-769-772-773-829-840-830-841-845-831-842-846-832-843-847-775-844-833-834-770-771. GESTOR: Senhor Delair Vilmar Ambrosini, ARP nº 61/2016, Partes: Município de Chopinzinho e Auto Posto da XV Ltda - Epp, Valor Total estimado R\$ 275.175,00. ARP nº 62/2016, Partes: Município de Chopinzinho e Comércio de Combustíveis Kist Ltda, Valor Total estimado R\$ 1.413.500,00. ARP nº 63/2016, Partes: Município de Chopinzinho e Otávio José Barancelli - EPP, Valor Total estimado R\$ 223.850,00. Chopinzinho, PR, 09 de março de 2016, Rogério Masetto - Prefeito.

Tendo em vista o Parecer da Comissão de Julgamento, que apuraram o resultado do processo licitatório, na modalidade Pregão, tipo Menor Preço Item - Serviços nº 19/2016, de 16/02/16, e após expirado o prazo recursal, eu, Rogério Masetto, Prefeito, tomo público o RESULTADO e a HOMOLOGAÇÃO do procedimento licitatório em epígrafe, inclusive o Ato de ADJUDICAÇÃO do objeto à(s) empresa(s): Empresa(s) Valor Total - R\$ ODONTO TEC LTDA 24.000,00 que apresentou o Menor Preço Item. Após constatada a regularidade dos atos procedimentais, autorizo a elaboração do Contrato. É A DECISÃO. GABINETE DO PREFEITO DE CHOPINZINHO, PR, 07/03/16. ROGERIO MASETO Prefeito

Tendo em vista o Parecer da Comissão de Julgamento e Parecer Jurídico que apuraram o resultado do Processo de Dispensa de Licitação nº 06/2016, eu, ROGÉRIO MASETO, Prefeito, tomo pública a RATIFICAÇÃO do procedimento em epígrafe e a ADJUDICAÇÃO do objeto da seguinte forma: VALOR TOTAL R\$EMPRESA6.912,00LEONIR VIDAL 94410739972. Conforme proposta. É A DECISÃO GABINETE DO PREFEITO DE CHOPINZINHO, PR, 04 DE MARÇO DE 2016. ROGÉRIO MASETO Prefeito

Tendo em vista o Parecer da Comissão de Julgamento e Parecer Jurídico que apuraram o resultado do Processo de Dispensa de Licitação nº 07/2016, eu, ROGÉRIO MASETO, Prefeito, tomo pública a RATIFICAÇÃO do procedimento em epígrafe e a ADJUDICAÇÃO do objeto da seguinte forma: VALOR TOTAL R\$EMPRESA900,00ROQUE NARCISO MARSCHNER 60336846991 Conforme proposta.

# Diário Oficial dos Municípios

## do Sudoeste do Paraná - DIOEMS

94

Terça-Feira, 15 de Março de 2016

Instituído pela Resolução 001 de 04 de Outubro de 2011

Ano V - Edição Nº 1062

Página 22 de 49

### PORTARIA Nº 184/2016

O PREFEITO DE CHOPINZINHO, ESTADO DO PARANÁ, no uso das atribuições que lhe são conferidas pelo artigo 125 da Lei Complementar nº 42/2008 - Estatuto dos Servidores Públicos Municipais, de 03 de fevereiro de 2012 e Lei nº 2.392/2008, de 03 de dezembro de 2008,

#### RESOLVE:

Art. 1º - CONCEDER prorrogação de Licença Maternidade pelo período de 60 dias, à Servidora Juliane Coloski dos Santos Leite Ribeiro, matrícula funcional nº 1374-8, no período de 23 de junho a 21 de agosto de 2016.

Art. 1º - CONCEDER prorrogação de Licença Maternidade pelo período de 60 dias, à Servidora Juliane Coloski dos Santos Leite Ribeiro, matrícula funcional nº 1487-0, no período de 23 de junho a 21 de agosto de 2016.

Art. 2º - Esta Portaria entra em vigor na data de sua publicação, revogadas as disposições em contrário.

GABINETE DO PREFEITO DE CHOPINZINHO, PR, 10 DE MARÇO DE 2016.

Rogério Masetto

Prefeito em Exercício

Edina Accorsi

Secretária de Educação, Cultura e Esporte

Cod179476

### PORTARIA Nº 185/2016

O PREFEITO DE CHOPINZINHO, ESTADO DO PARANÁ, no uso das atribuições que lhe são conferidas pelo Artigo 90 da Lei Complementar nº 068/2012,

#### RESOLVE:

Art. 1º - CONCEDER Férias de 30 (trinta) dias à Servidora Adriane Regina Bertanda, matrícula funcional nº 936-7, relativas ao período aquisitivo 01 de novembro de 2014 a 31 outubro de 2015, que será usufruída de 01 de março a 30 de março de 2016.

2º - Esta Portaria entra em vigor na data de sua publicação, revogadas as disposições em contrário.

GABINETE DO PREFEITO DE CHOPINZINHO, PR, 14 DE MARÇO DE 2016.

Rogério Masetto

Prefeito em Exercício

Cod179477

### PORTARIA Nº 186/2016

O PREFEITO DE CHOPINZINHO, ESTADO DO PARANÁ, no uso das atribuições que lhe são conferidas pelo Artigo 140 da Lei Complementar nº 068/2012, e

#### RESOLVE:

Art. 1º - CONCEDER Licença Prêmio por Assiduidade de 03 (três) meses ao Servidor Valdir Camello, matrícula funcional nº 1013-2, referente ao período aquisitivo de 09 de maio de 2006 a 08 de maio de 2011, para ser usufruída durante o período de 03 de março a 31 de maio de 2016.

Art. 2º - Esta Portaria entra em vigor na data de sua publicação, revogadas as disposições em contrário.

GABINETE DO PREFEITO DE CHOPINZINHO, PR, 14 DE MARÇO DE 2016.

Rogério Masetto

Prefeito em Exercício

Cod179478

### DESPACHO DE REVOGAÇÃO DE LICITAÇÃO

#### Referência:

Processo Administrativo Licitatório - nº 39/2016

Edital de Pregão Presencial - nº 21/2016

Objeto: Registro de Preços para Aquisição Futura de Materiais Elétricos.

O Prefeito do Município de Chopinzinho-PR, no uso de sua competência e tendo como rogativas os regramentos estatuídos pela Lei Federal nº 8.666/93, bem como:

considerando a supremacia da Administração Pública na condução e encerramento dos procedimentos licitatórios tramitantes em sua instância, com fundamento no teor do art. 49, caput, da Lei Federal 8.666/93.

Considerando o disposto na Súmula nº 473, do Supremo Tribunal Federal.

Considerando a verificação de incongruências na Legislação Municipal e Federal.

Considerando o interesse público decorrente deste fato superveniente.

#### DECIDE:

Tendo como princípio o interesse da Administração e a conveniência administrativa, REVOGAR o certame licitatório acima referenciado e solicitar à Secretaria de Administração, que providencie novo Termo de Referência, para lançamento de novo Processo Licitatório.

Fica aberto o prazo de 05 (cinco) dias para o contraditório e ampla defesa.

Publique-se.

Chopinzinho, 11 de março de 2016

Rogério Masetto - Prefeito

Cod179473

### AVISO DE LEILÃO

O Município de Chopinzinho, Estado do Paraná, comunica que se encontra instalada a Licitação na modalidade de Leilão, conforme abaixo especificado:

### EDITAL DE LEILÃO Nº 1/2016 - LEILÃO DE BENS MÓVEIS INSERVÍVEIS

#### OBJETO:

Lote nº 01 - Automóvel marca Hyundai modelo Azera, GLS 3.3, potência de 265cv, ano/modelo 2010/2011, gasolina, RENAVAL Nº 28.450225-1, Chassi KMHFC41DBBA540767, Placa ATQ-5994. Cadastro Patrimonial nº ATQ-5994. Lance Inicial: R\$ 30.000,00.

Lote nº 02 - Caminhão Basculante marca Mercedes Benz, modelo L1620, ano/modelo 1997, COR BRANCA, 204CV, RENAVAL Nº 68.292278-1, Chassi 9MB695014VB129767. Lance Inicial: R\$ 35.000,00.

Lote nº 03 - Caçamba basculante hidráulica agregada ao caminhão-placa AHH-5751. Cadastro Patrimonial nº AHH-5751; (Caçamba basculante hidráulica sobre chassi, sem caminhão, subdividida em 02 (duas) caixas de carga com as seguintes dimensões: 1ª caixa de carga com comprimento de 4000mm, largura interna de 2400mm e altura de 1600 mm (altura dividida em 03 (três) partes: Com 500 mm fixa, 400 mm com fuero removível e 700 mm com espaço livre); 2ª caixa de carga com comprimento de 2000mm, largura interna de 2400mm e altura de 1600mm (altura dividida em 03 (três) partes: Com 500 mm fixa, 400 mm com fuero removível e 700 mm com espaço livre).

Características técnicas: Sistema de basculamento lateral para o lado direito, chassi duplo em chapa de aço SAE 1020 - 6.35mm, travessas reforçadas em chapa de aço SAE 1020 - 4.75mm, assoalho em chapa de aço SAE 1020 - 3.75mm, reforços externos em perfil "U" em chapa de aço SAE 1020 - 3.00mm, repartição basculante ao meio de cada caixa de carga, arcos para enlombamento da carroceria, 02 (duas) unidades de cilindros hidráulicos telescópio com 03 (três) estágios, (uma unidade para cada caixa de carga), tomada de força e bomba hidráulica acopladas (sendo uma unidade de cada item para o funcionamento das duas caixas de carga), comando hidráulico com sistema de acionamento fora da cabine do veículo (sendo um conjunto para o acionamento das duas caixas de carga). Lance Inicial: R\$ 25.000,00.

Lote nº 04 - Ônibus marca Mercedes Benz, modelo L1113, cor branca, ano/modelo 1977, diesel, chassi 34405811317892. Placa AAZ-4318. Cadastro Patrimonial nº AAZ-4318. Lance Inicial: R\$ 10.000,00.

Lote nº 05 - Veículo VW Parati 1.6, cor branca, ano/modelo 2009, flex, motor nº BWX163209, RENAVAL Nº 14.109833-3, Chassi 9BWGB05W59P136513, Placa ARG-6108. Cadastro Patrimonial nº ARG-6108. Lance Inicial: R\$ 12.000,00.

Lote nº 06 - Veículo VW Parati 1.6, ano/modelo 2009, cor branca, flex, quatro portas, motor nº BWX163491, 103 cv de potência, RENAVAL nº 14.223329-3, Chassi 9BWGB05W59P13665, Placa ARH-1165. Cadastro Patrimonial nº ARH-1165. Lance Inicial: R\$ 8.000,00.

Lote nº 07 - Veículo VW Parati 1.6, cor branca, ano/modelo 2009, flex, motor nº BWX163462, RENAVAL nº 14.280083-0, Chassi 9BWGB05W69P136634, Placa ARH-3763. Cadastro Patrimonial nº ARH-3763. Lance Inicial: R\$ 12.000,00.

Lote nº 08 - Lote com 04 (quatro) pneus novos, aro 305-35ZR24, importados, apreendidos pela Receita Federal e doados a esta Prefeitura. Cadastro Patrimonial nº 19762. Lance Inicial: R\$ 800,00.

Lote nº 09 - Lote com 09 pneus novos aro 225-35ZR20, importados, apreendidos pela Receita Federal e doados para Prefeitura. Cadastro Patrimonial nº 19793. Lance Inicial: R\$ 1.800,00.

Lote nº 10 - Rolo Compactador de Aço TH1 - série 540-AD, equipado com motor diesel Perkins, modelo 3.152, três cilindros 44 HP a 2.400 RPM nº 14. Cadastro Patrimonial nº 17020. Lance Inicial: R\$ 7.500,00.

Lote nº 11 - Tanque Cilíndrico para armazenamento de combustível, em chapa de aço carbono ASTM A-36 6.35mm, modelo NBR 13782, ecológico, com capacidade de 20.000 litros, bi compartimentado, 5.000/15.000 litros, com boca de visita e dimensões de 1.970x7.200mm. Cadastro Patrimonial nº 8528. Lance Inicial: R\$ 1.000,00.

Lote nº 12 - Automóvel Fiat Uno Mille Fire 1.0, ano/modelo, ano/modelo 2004/2005, gasolina, cor branca, RENAVAL Nº 84.498831-6, Chassi 9BD15822554639688, Placa AMK-4511. Cadastro Patrimonial nº AMK-4511. Lance Inicial: R\$ 4.000,00.

Lote nº 13 - Ônibus Marca Scania, modelo BR 116, diesel, cor cinza, capacidade 25 passageiros, 307cv, RENAVAL nº 51.371960-1, Chassi 3451871, Placa ADO-2985, ano 1982. Cadastro Patrimonial nº ADO-2985. Lance Inicial: R\$ 7.200,00.

DATA DO LEILÃO: 04 DE ABRIL DE 2016

HORÁRIO DE INÍCIO DO LEILÃO: ÀS 14:00 (CATORZE) HORAS.

LOCAL DO LEILÃO: AUDITÓRIO DA PREFEITURA, RUA MIGUEL PROCÓPIO KURPEL, Nº 3.811, BAIRRO SÃO MIGUEL - CHOPINZINHO-PR.

O Edital encontra-se a disposição dos interessados na Prefeitura, Divisão de Licitações e Contratos, da Prefeitura, e no endereço eletrônico [www.chopinzinho.pr.gov.br](http://www.chopinzinho.pr.gov.br). Maiores esclarecimentos poderão ser obtidos através do telefone (046) 3242-8600.

Cod179316

Torna público que fará realizar, às 14:00 (catorze) horas do dia 31 de março do ano de 2016, licitação na modalidade Pregão-Edital nº 37/2016. Forma: Eletrônico. Objeto: Aquisição de equipamentos agrícolas Contrato de Repasse nº 825520/2015-MAPA. O Edital encontra-se à disposição dos interessados no Prédio da Prefeitura de Chopinzinho, Divisão de Licitações e Contratos, Rua Miguel Procópio Kurpel, nº 3.811 - Chopinzinho/PR, e nos endereços eletrônicos: [www.chopinzinho.pr.gov.br](http://www.chopinzinho.pr.gov.br) e [www.blcompras.org.br](http://www.blcompras.org.br). Informações pelo telefone (46) 3242-8600.



# Município de Chopinzinho

ESTADO DO PARANÁ

CNPJ: 76.995.414/0001-60

Telefax (46) 3242-8600 - Rua Miguel Procópio Kurpel, nº 3.811

85.560-000

CHOPINZINHO

PARANÁ

## LISTA DE PRESENCAS

LEILÃO - EDITAL Nº 1/2016 DATA: 04/04/2016

HORA: 14:00

NOME	CPF/CNPJ	REPRESENTANTE/CPF	ASSINATURA
JUIZ HENRIQUE DALLE TESE	465.354.039-04		
JOÃO CELSO TREMEA	516.043.539-53		
INDUSTRIALIZAÇÃO MANIATUR LTDA	02.255.414/0001-97	JUARES DE ASSIS/ 023.139.999-55	
ELCIO LUIZ SALVETTI	04.672.381/0001-06	ELCIO LUIZ SALVETTI/ 702.122.019-72	
JOÃO AUGUSTO VERDI	044.383.939-57		
RAFAEL CAETANO PINTO	372.205.609-82		
IMÁO DOS SANTOS	487.018.749-34		

Delair Vilmar Ambrosini  
Presidente CPL

Roberto Alencar Przendziuk  
Leiloeiro

95



# Município de Chopinzinho

ESTADO DO PARANÁ  
CNPJ: 76.995.414/0001-60

Telefax (46) 3242-8600 - Rua Miguel Procópio Kurpel, nº 3.811  
PARANÁ  
85.560-000  
CHOPINZINHO

## MAPA DE PREÇOS DO EDITAL DE LEILÃO Nº 1/2016 - 04/04/2016

LOTES	VALOR INICIAL (R\$)	VALOR FINAL (R\$)	ARREMATADOR	ASSINATURA
01	30.000,00	-	FRACASSADO	
02	35.000,00	-	FRACASSADO	
03	25.000,00	-	FRACASSADO	
04	10.000,00	10.100,00	VIAÇÃO MANIATUR LTDA - ME	<i>Juanes de Amor</i>
05	12.000,00	12.300,00	IVO AUGUSTO VERDI	<i>Ivo Augusto Verdi</i>
06	8.000,00	-	FRACASSADO	
07	12.000,00	-	FRACASSADO	
08	800,00	800,00	JAIRO CAETANO PINTO	<i>Jairo Caetano Pinto</i>
09	1.800,00	-	FRACASSADO	
10	7.500,00	-	FRACASSADO	
11	1.000,00	-	FRACASSADO	
12	4.000,00	4.400,00	ELCIO LUIZ SALVETTI	<i>Elcio Luiz Salvetti</i>
13	7.200,00	7.200,00	JOAO CELSO TREMEA	<i>João Celso Trema</i>

*Sperto Alencar Przendziuk*  
Sperto Alencar Przendziuk  
Presidente

*Delair Vilmar Ambrosini*  
Delair Vilmar Ambrosini  
Presidente da Comissão de Licitações

*06*





# Município de Chopinzinho

## ESTADO DO PARANÁ

CNPJ: 76.995.414/0001-60 e-mail: [prefeitura@chopinzinho.pr.gov.br](mailto:prefeitura@chopinzinho.pr.gov.br)  
Telefax (46) 3242-8600 - Rua Miguel Procópio Kurpel, 3811  
85.560-000 CHOPINZINHO PARANÁ

### ATA DO LEILÃO DE BENS MÓVEIS INSERVÍVEIS Nº 1/2016

Às catorze horas do dia quatro de abril do ano de dois mil e dezesseis, reuniram-se no auditório da Prefeitura, os membros componentes da Comissão Permanente de Licitação, nomeados pelo Decreto nº 412/2015, o senhor Delair Vilmar Ambrosini, como presidente e os membros, Onério Cambruzzi Filho e Roberto Alencar Przendziuk, este último também leiloeiro, nomeado através da Portaria nº 158/2011, de 08 de junho de 2011 pelo Executivo Municipal, para procederem o julgamento dos lances apresentados conforme Edital de Leilão nº 1/2016, para venda de 14 (catorze) lotes de bens móveis inservíveis, com segue: **Lote 01** – 01 (um) Automóvel marca Hyundai modelo Azera, GLS 3.3, potência de 265cv, ano/modelo 2010/2011, gasolina, RENAVAL nº 28.450225-1, Chassi KMHFC41DBBA540767, Placa ATQ-5994. Cadastro Patrimonial nº ATQ-5994 - Valor Mínimo R\$ 30.000,00. **Lote 02** – 01 (um) Caminhão Basculante marca Mercedes Benz, modelo L1620, ano/modelo 1997, COR BRANCA, 204CV, RENAVAL nº 68.292278-1, Chassi 9MB695014VB129767, Placas AHH-5752. Cadastro Patrimonial nº AHH-5752 – Valor Mínimo R\$ 35.000,00. **Lote 03** – 01 (uma) Caçamba basculante hidráulica agregada ao caminhão-placa AHH-5751. Cadastro Patrimonial nº AHH-5751 – Valor Mínimo R\$ 25.000,00. **Lote 04** – 01 (um) Ônibus marca Mercês Benz, modelo L1113, cor branca, ano/modelo 1977, diesel, chassi34405811317892. Placa AAZ-4318. Cadastro Patrimonial nº AAZ-4318 – Valor Mínimo R\$ 10.000,00. **Lote 05** – 01 (um) Veículo VW Parati 1.6, cor branca, ano/modelo 2009, flex, motor nº BWX163209, RENAVAL Nº 14.109833-3, Chassi 9BWGB05W59P136513, Placa ARG-6108. Cadastro Patrimonial nº ARG-6108 – Valor mínimo R\$ 12.000,00. **Lote 06** – 01 (um) Veículo VW Parati 1.6, ano/modelo 2009, cor branca, flex, quatro portas, motor nº BWX163491, 103 cv de potência, RENAVAL nº 14.223329-3, Chassi 9BWGB05W59P13665, Placa ARH-1165. Cadastro Patrimonial nº ARH-1165, - Valor Mínimo R\$ 8.000,00. **Lote 07** – 01 (um) Veículo VW Parati 1.6, cor branca, ano/modelo 2009, flex, motor nº BWX163462, RENAVAL nº 14.280083-0, Chassi 9BWGB05W69P136634, Placa ARH-3763. Cadastro Patrimonial nº ARH-3763 – Valor mínimo R\$ 12.000,00. **Lote 08** – 04 (quatro) pneus novos, aro 305-35ZR24, importados, apreendidos pela Receita Federal e doados a esta Prefeitura. Cadastro Patrimonial nº 19762 – Valor mínimo R\$ 800,00. **Lote 09** – 09 (nove) pneus novos aro 225-35ZR20, importados, apreendidos pela Receita Federal e doados para Prefeitura. Cadastro Patrimonial nº 19793. **Lote 10** – 01 (um) Rolo Compactador de Aço TH1 – série 540-AD, equipado com motor diesel Perkins, modelo 3.152, três cilindros 44 HP a 2.400 RPM nº 14. Cadastro Patrimonial nº 17020 – Valor mínimo R\$ 7.500,00. **Lote 11** - Tanque Cilíndrico para armazenamento de combustível, em chapa de aço carbono ASTM A-36 6.35mm, modelo NBR 13782, ecológico, com capacidade de 20.000 litros, bi compartimentado, 5.000/15.000 litros, com boca de visita e dimensões de 1.970x7.200mm. Cadastro Patrimonial nº 8528 – Valor mínimo R\$ 1.000,00. **Lote 12** - 01 (um) Automóvel Fiat Uno Mille Fire 1.0, ano/modelo, ano/modelo 2004/2005, gasolina, cor branca, RENAVAL Nº 84.498831-6, Chassi 9BD15822554639688, Placa AMK-4511. Cadastro Patrimonial nº AMK-4511 – Valor mínimo R\$ 4.000,00. **Lote 13** – 01 (um) Ônibus Marca Scania, modelo BR 116, diesel, cor cinza, capacidade 25 passageiros, 307cv, RENAVAL nº 51.371960-1, Chassi 3451871, Placa ADO-2985, ano 1982. Cadastro Patrimonial nº ADO-2985 – Valor mínimo R\$ 7.200,00. Dando início ao Leilão, foi feita a leitura do Edital, procedendo-se então o início do mesmo, onde observou-se os seguintes lances finais: Lote 04 – R\$ 10.100,00 (dez mil e cem reais), arrematante: Viação Maniatur Ltda – ME – CPF/CNPJ: 02.255.414/0001-97 representada pelo Senhor Juarez de Assis CPF: 023.139.999-55, Lote 05 – R\$ 12.300,00 (doze mil e trezentos reais), arrematante: Ivo Augusto Verdi – CPF/CNPJ: 044.383.939-57, Lote 08 – R\$ 800,00 (oitocentos reais), arrematante: Jairo Caetano Pinto – CPF/CNPJ: 372.205.609-82, Lote 12 – R\$ 4.400,00 (quatro mil e quatrocentos reais), arrematante: Elcio Luiz Salvetti – CPF/CNPJ: 04.672.381/0001-06, Lote 13 – R\$ 7.200,00, arrematante: João Celso Tremea – CPF/CNPJ: 516.043.539-53. Os Lotes 01, 02, 03, 06, 07, 09, 10 e 11 não apresentaram interessados e foram considerados fracassados. Depois de confirmados os lances e preços e não havendo mais interessados nos referidos Lotes, os arrematantes foram convocados a comparecerem junto a Tesouraria da Prefeitura para emissão da Guia de Recolhimento do valor correspondente, sendo que os veículos, máquinas e pneus só serão entregues com suas devidas documentações após a comprovação do pagamento da referida Guia de Recolhimento e no caso dos veículos somente após a comprovação da efetiva transferência para o arrematante a entrega será feita. Após foi encerrado o leilão e em seguida lavrada a ata, a qual vai assinada por todos.

Roberto Alencar Przendziuk – Leiloeiro

Onério Cambruzzi Filho – Membro da Comissão de Licitação

Delair Vilmar Ambrosini – Presidente da Comissão de Licitação



# Município de Chopinzinho

ESTADO DO PARANÁ  
CNPJ: 76.995.414/0001-60

Telefax (46) 3242-8600 - Rua Miguel Procópio Kurpel, nº 3.811  
85.560-000 CHOPINZINHO PARANÁ

## PARECER DA COMISSÃO DE JULGAMENTO

Com referência a Licitação na modalidade Leilão de nº 1/2016, em apuração realizada no dia 04 de abril de 2016, para Venda de Bens Móveis Inservíveis ao Patrimônio Público Municipal, conforme solicitação da Divisão de Material e Patrimônio e avaliação pela Comissão Permanente de Avaliação de Bens Móveis e Imóveis de Qualquer Natureza. O parecer desta Comissão é que a venda seja feita da seguinte forma:

Lote	Valor – R\$	Arrematante
01	-	FRACASSADO
02	-	FRACASSADO
03	-	FRACASSADO
04	10.100,00	VIAÇÃO MANIATUR LTDA – ME
05	12.300,00	IVO AUGUSTO VERDI
06	-	FRACASSADO
07	-	FRACASSADO
08	800,00	JAIRO CAETANO PINTO
09	-	FRACASSADO
10	-	FRACASSADO
11	-	FRACASSADO
12	4.000,00	ELCIO LUIZ SALVETTI
13	7.200,00	JOAO CELSO TREMEA

Conforme apresentação da maior oferta.

Os Lotes 01, 02, 03, 06, 07, 09, 10 e 11, não apresentaram interessados e foram declarados fracassados.

É O PARECER

CHOPINZINHO, PR, 04 de abril de 2016.

  
Delair Vilmar Ambrosini

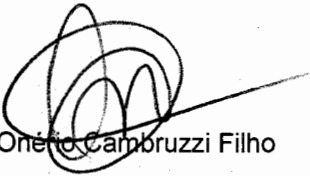
  
Onélio Cambuzzi Filho

  
Roberto Werneck Przendziuk



# Município de Chopinzinho

ESTADO DO PARANÁ  
CNPJ: 76.995.414/0001-60

Telefax (46) 3242-8600 - Rua Miguel Procópio Kurpel, nº 3.811  
85.560-000 CHOPINZINHO PARANÁ

99

## RESULTADO DA LICITAÇÃO

O MUNICÍPIO DE CHOPINZINHO, ESTADO DO PARANÁ, comunica o resultado da Licitação na modalidade de Leilão nº 1/2016, para venda de bens móveis inservíveis.

Lote	Valor - R\$	Arrematante
01	-	FRACASSADO
02	-	FRACASSADO
03	-	FRACASSADO
04	10.100,00	VIAÇÃO MANIATUR LTDA - ME
05	12.300,00	IVO AUGUSTO VERDI
06	-	FRACASSADO
07	-	FRACASSADO
08	800,00	JAIRO CAETANO PINTO
09	-	FRACASSADO
10	-	FRACASSADO
11	-	FRACASSADO
12	4.000,00	ELCIO LUIZ SALVETTI
13	7.200,00	JOAO CELSO TREMEA

Conforme apresentação da maior oferta.

Os Lotes 01, 02, 03, 06, 07, 09, 10 e 11, não apresentaram interessados e foram declarados fracassados.

Chopinzinho, PR, 04/04/2016.

  
Rogério Masetto  
Prefeito



# Município de Chopinzinho

ESTADO DO PARANÁ

CNPJ: 76.995.414/0001-60 e-mail: [prefeitura@chopinzinho.pr.gov.br](mailto:prefeitura@chopinzinho.pr.gov.br)

Telefax (46) 3242-8600 - Rua Santos Dumont, nº 3.883

85.560-000

CHOPINZINHO

PARANÁ

100  
*[Handwritten signature]*

## HOMOLOGAÇÃO E ADJUDICAÇÃO

### REF.: LICITAÇÃO NA MODALIDADE LEILÃO nº 1/2016

Tendo em vista o Parecer da Comissão de Julgamento, que apuraram o resultado do processo licitatório, na modalidade LEILÃO, tipo MAIOR OFERTA, nº 1/2016, e após tendo sido confirmado o pagamento de todos os lotes e expirado o prazo recursal, eu Rogério Masetto, Prefeito, torno público a HOMOLOGAÇÃO do procedimento licitatório em epígrafe e a ADJUDICAÇÃO do objeto às empresas:

Lote	Valor - R\$	Arrematante
04	10.100,00	VIAÇÃO MANIATUR LTDA - ME
05	12.300,00	IVO AUGUSTO VERDI
08	800,00	JAIRO CAETANO PINTO
12	4.000,00	ELCIO LUIZ SALVETTI
13	7.200,00	JOAO CELSO TREMEA

Que apresentaram a maior oferta.

É A DECISÃO.

Chopinzinho - PR, 12/04/2016

Rogério Masetto  
Prefeito

## Polícia dá flagrante em assaltantes e prende três após tentativa de assalto em Candói



SEGURANÇA

PG. 11

## Começou a campanha de vacinação contra a gripe

VACINAÇÃO

PG.

## Homem morre afogado no interior de Chopinzinho

## Marido e esposa são baleados no assentamento Ireno Alves em RBI, mulher morreu no local

## Adolescente de 16 anos perde a vida em acidente próximo de Saudade do Iguaçu

SEGURANÇA

PG. 10 e 11

## Vadeco é pré-candidato a prefeito de São João



SÃO JOÃO

PG. 03

## Sudoeste tem três cidades com os melhores índices em educação do Paraná

## Secretaria Municipal de Educação de São João realiza Feira de Livros 2016

EDUCAÇÃO

PG. 04

## Secretaria Municipal de Saúde analisa 49 casos suspeitos de H1N1 em aldeia indígena



GRIPE

PG. 05

**HOMOLOGAÇÃO E ADJUDICAÇÃO**

**REF: LICITAÇÃO NA MODALIDADE LEILÃO Nº 1/2016**

Tendo em vista o Parecer da Comissão de Julgamento, que apuraram o resultado do processo licitatório, na modalidade LEILÃO, tipo MAIOR OFERTA, nº 1/2016, e após tendo sido confirmado o pagamento de todos os lances e expirado o prazo recursal, eu Rogério Masetto, Prefeito, tomo público a HOMOLOGAÇÃO do procedimento licitatório em epígrafe e a ADJUDICAÇÃO do objeto às empresas:

Lote	Valor - R\$	Arrematante
04	10.100,00	VIAÇÃO MANIATUR LTDA - ME
05	12.300,00	IVO AUGUSTO VERDI
08	800,00	JAIRO CAETANO PINTO
12	4.000,00	ELCIO LUIZ SALVETTI
13	7.200,00	JOAO CELSO TREMEA

Que apresentaram a maior oferta. É A DECISÃO. Chopinzinho - PR, 12/04/2016 Rogério Masetto - Prefeito.

tendo em vista o Parecer da Comissão de Julgamento e Parecer Jurídico que apuraram o resultado do Processo de Dispensa de Licitação nº 19/2016, eu, ROGÉRIO MASETTO, Prefeito, tomo pública a RATIFICAÇÃO do procedimento em epígrafe e a ADJUDICAÇÃO do objeto da seguinte forma:

VALOR TOTAL R\$	EMPRESA
937,50	PIVATTO & LOS LTDA - ME.

Conforme proposta. É A DECISÃO GABINETE DO PREFEITO DE CHOPINZINHO, PR, 14 DE ABRIL DE 2016. ROGÉRIO MASETTO Prefeito

Tendo em vista o Parecer da Comissão de Julgamento e Parecer da Procuradoria Municipal, que apuraram o resultado do Processo de Inexigibilidade de Licitação nº 07/2016, eu, ROGÉRIO MASETTO, Prefeito, tomo pública a RATIFICAÇÃO do procedimento em epígrafe e a ADJUDICAÇÃO do objeto da seguinte forma:

Empresa	PREÇO TOTAL
TOP LIVROS DISTRIBUIDORA DE LIVROS LTDA ME	8.007,51

Conforme proposta. É A DECISÃO GABINETE DO PREFEITO DE CHOPINZINHO, PR, 14 DE ABRIL DE 2016. ROGÉRIO MASETTO Prefeito



**Município de Chopinzinho**

ESTADO DO PARANÁ  
CNPJ: 16.996.414/0001-60

Telefax (46) 3242-8600 - Rua Miguel Procopio Kurlpel, nº 3.811  
85.560-000 CHOPINZINHO PARANÁ

**RESULTADO DA LICITAÇÃO**

O MUNICÍPIO DE CHOPINZINHO, ESTADO DO PARANÁ, comunica o resultado da Licitação na modalidade de Leilão nº 1/2016, para venda de bens móveis inservíveis.

Lote	Valor - R\$	Arrematante
01	-	FRACASSADO
02	-	FRACASSADO
03	-	FRACASSADO
04	10.100,00	VIAÇÃO MANIATUR LTDA - ME
05	12.300,00	IVO AUGUSTO VERDI
06	-	FRACASSADO
07	-	FRACASSADO
08	800,00	JAIRO CAETANO PINTO
09	-	FRACASSADO
10	-	FRACASSADO
11	-	FRACASSADO
12	4.000,00	ELCIO LUIZ SALVETTI
13	7.200,00	JOAO CELSO TREMEA

Conforme apresentação da maior oferta. Os Lotes 01, 02, 03, 06, 07, 09, 10 e 11, não apresentaram interessados e foram declarados fracassados.

Chopinzinho, PR, 04/04/2016.

Rogério Masetto  
Prefeito

**EDITAIS DE PROCLAMAS DE CASAMENTO**

Marcos Pascolati, Oficial do Serviço de Registro Civil das Pessoas Naturais da cidade de Chopinzinho, situado à Rua 14 de Dezembro, 3926, fapo saber que pretendem se casar, e apresentaram os documentos exigidos pelo artigo 1.525 do Código Civil Brasileiro:

ANDRÉ MÁRCIO MORGENSTERN, brasileiro, solteiro, natural de Sarandi-RS, nascido aos 08/06/1978, filho de Arno Morgenstem e de Yoni Morgenstem, e INDIONARA DUARTE, brasileira, solteira, natural de Chopinzinho-PR, nascida aos 25/08/1986, filha de Irene Meloito Duarte.

PAULO INACIO NUNES, brasileiro, solteiro, natural de Chopinzinho-PR, nascido aos 07/11/1981, filho de Carmen Luci Pacheco Nunes, e KATIA CRISTIANE SIMON, brasileira, solteira, natural de Chopinzinho-PR, nascida aos 06/05/1985, filha de Délcio Aloísio Simon e de Salete Maria Santin Simon.

CLAUDEMIR FIOR, brasileiro, solteiro, natural de Renascença-PR, nascido aos 23/05/1974, filho de Breno Fior e de Maria Doraci Fior, e NATIANE FRANÇOZI, brasileira, solteira, natural de Chopinzinho-PR, nascida aos 20/02/1992, filha de Valdeir Françozi e de Ise Maria Cecchin Françozi.

JÓÃO PAULO MENDES, brasileiro, solteiro, natural de Chopinzinho-PR, nascido aos 30/01/1983, filho de Iolides Mendes e de Otaciano Ricardo Ferreira Mendes, e DEBORA FATIMA DE OLIVEIRA PEREIRA, brasileira, solteira, natural de Coronel Vivida-PR, nascida aos 11/01/1989, filha de Orico Adelino Pereira e de Joceli de Oliveira Pereira.

CLEVERSON FORLIN, brasileiro, solteiro, natural de Sulina-PR, nascido aos 12/11/1980, filho de Angelo Forlin e de Ilda Tascia Forlin, e CRISTIANE GONÇALVES DOS SANTOS, brasileira, solteira, natural de Barracão-PR, nascida aos 29/05/1981, filha de Pedro Gonçalves dos Santos e de Cíntia de Oliveira.

ELIAS JOÃO STEILMANN, brasileiro, solteiro, natural de Chopinzinho-PR, nascido aos 04/08/1987, filho de Lino Steilmann e de Elma Lenz Steilmann, e LUCIANE FELISBERTO, brasileira, solteira, natural de Chopinzinho-PR, nascida aos 04/12/1997, filha de Valdir Felisberto e de Maria Ferreira da Silva.

GENÉSIO FRANCISCO DA SILVA, brasileiro, solteiro, natural de Descanso-SC, nascido aos 18/09/1967, filho de João Ortiz da Silva e de Nardina Barcelos da Silva, e MARIA HELOISA LANZARIN, brasileira, solteira, natural de Ouro-SC, nascida aos 21/09/1967, filha de Iris Lanzarin.

Os Editais de Proclamas foram afixados nesta serventia de Registro Civil, em local de costume. Se alguém souber de algum impedimento, oponha-o nos termos da Lei e fins de direito.

Chopinzinho, 26 de abril de 2016.

**EDITAL DE CONVOCAÇÃO Nº 020/2016**

O PREFEITO DE CHOPINZINHO, ESTADO DO PARANÁ, no uso das atribuições que lhe são conferidas por Lei, a vista dos resultados finais, edital nº 018/2016, de 28 de março de 2016, do Processo Seletivo para Estagiários, realizado de acordo com o Edital de Abertura nº 012/2016, de 26 de fevereiro de 2016, resolve,

**TORNAR PÚBLICO:**

I - A convocação de os candidatos abaixo relacionados, para assumir o cargo para o qual se habilitaram, pela ordem de classificação, dentro do limite de vagas:

**SECRETARIA DE EDUCAÇÃO, CULTURA E ESPORTE / SECRETARIA DE ASSISTÊNCIA SOCIAL**

ALINE ANCILOERO RAMOS
NAUBER PEDRO SCOPEL JUNIOR
ANA BARBARA SCOPEL
EUARDA MUSSATTO CERVI
ELISANDRA MARIA DE OLIVEIRA

II - Os convocados deverão comparecer na sede da Secretaria Municipal de Educação e Cultura, sito à Rua Miguel Procopio Kurlpel, 3811 - Bairro São Miguel, Chopinzinho, Paraná, no dia 27 de abril de 2016, as 13:15 hs, para aceitar, solicitar reclassificação para final de lista ou declarar a desistência do mesmo.

III - O não comparecimento na data prevista caracterizará a desistência da vaga.

GABINETE DO PREFEITO DE CHOPINZINHO, PR, 25 DE ABRIL DE 2016.

Rogério Masetto  
Prefeito em Exercício

**EDITAL DE CONVOCAÇÃO Nº 021/2016**

O PREFEITO DE CHOPINZINHO, ESTADO DO PARANÁ, no uso das atribuições que lhe são conferidas por Lei, a vista dos resultados finais, publicados pelo edital nº 019/2016, de 28 de março de 2016, do Concurso Público de Provas, realizado de acordo com o Edital de Abertura nº 015/2016, de 02 de outubro de 2015, Resolve,

**TORNAR PÚBLICO:**

I - A convocação dos candidatos abaixo relacionados para assumirem o emprego público de Agente Comunitário de Saúde, pela ordem de classificação dentro do limite de vagas abertas, de acordo com a região especificada:

**ESF CENTRAL:**  
- Adriana Taucher Fernandes  
- Jucirlei de Fatima zuconelli

Turra

- Cristiane Paganini

**ESF CRISTO REI:**  
- Geslaine Kraemer  
- Angelita Mafioletti Candiago

**ESF FREI VITO:**  
- Willian Augusto Dias Adornes  
- Cleonice Delis de Lemos  
- Denise Breda  
- Helena dos Reis

**ESF BUGRE:**  
- Claudete Fátima de Souza  
- Ediane Aneize Albrecht

**II - Os convocados deverão**

comparecer na Divisão de Recursos humanos e Segurança no Trabalho da Prefeitura, dentro do prazo de até 05 (cinco) dias úteis da data da publicação deste Edital, no horário de expediente, para aceitar ou declarar a desistência do mesmo.

III - O não comparecimento na data prevista caracterizará a desistência da vaga.

GABINETE DO PREFEITO DE CHOPINZINHO, PR, 25 DE ABRIL DE 2016.

Rogério Masetto  
Prefeito em Exercício

Extrato de Portaria  
Portaria nº 326/2016  
Reduz Ampliação  
Data: 18/04/2016  
Documento na íntegra no portal  
[HTTP://amsop.dioems.com.br/Extrato de Portaria](http://amsop.dioems.com.br/Extrato%20de%20Portaria)  
Portaria nº 327/2016  
Reduz Ampliação  
Data: 18/04/2016  
Documento na íntegra no portal  
[HTTP://amsop.dioems.com.br/Extrato de Portaria](http://amsop.dioems.com.br/Extrato%20de%20Portaria)  
Portaria nº 328/2016  
Ampliação/Horas  
Data: 18/04/2016  
Documento na íntegra no portal  
[HTTP://amsop.dioems.com.br/Extrato de Portaria](http://amsop.dioems.com.br/Extrato%20de%20Portaria)  
Portaria nº 329/2016  
Ampliação/Horas  
Data: 18/04/2016  
Documento na íntegra no portal  
[HTTP://amsop.dioems.com.br/Extrato de Portaria](http://amsop.dioems.com.br/Extrato%20de%20Portaria)

Extrato de Decreto  
Decreto nº 198/2016  
Homologação Resultado Concurso  
Data: 18/04/2016  
Documento na íntegra no portal  
[HTTP://amsop.dioems.com.br/Extrato de Decreto](http://amsop.dioems.com.br/Extrato%20de%20Decreto)  
Decreto nº 200/2016  
Nomeia Servidor  
Data: 19/04/2016  
Documento na íntegra no portal  
[HTTP://amsop.dioems.com.br/Extrato de Decreto](http://amsop.dioems.com.br/Extrato%20de%20Decreto)  
Decreto nº 201/2016  
Nomeia Servidor  
Data: 19/04/2016  
Documento na íntegra no portal  
[HTTP://amsop.dioems.com.br/Extrato de Decreto](http://amsop.dioems.com.br/Extrato%20de%20Decreto)  
Decreto nº 202/2016  
Nomeia Servidor  
Data: 19/04/2016  
Documento na íntegra no portal  
[HTTP://amsop.dioems.com.br/Extrato de Decreto](http://amsop.dioems.com.br/Extrato%20de%20Decreto)

Extrato de Portaria  
Portaria nº 330/2016  
Reduz Ampliação  
Data: 18/04/2016  
Documento na íntegra no portal  
[HTTP://amsop.dioems.com.br/Extrato de Portaria](http://amsop.dioems.com.br/Extrato%20de%20Portaria)  
Portaria nº 331/2016  
Ampliação/Horas  
Data: 18/04/2016  
Documento na íntegra no portal  
[HTTP://amsop.dioems.com.br/Extrato de Portaria](http://amsop.dioems.com.br/Extrato%20de%20Portaria)  
Portaria nº 332/2016  
Reduz Ampliação  
Data: 18/04/2016  
Documento na íntegra no portal  
[HTTP://amsop.dioems.com.br/Extrato de Portaria](http://amsop.dioems.com.br/Extrato%20de%20Portaria)  
Portaria nº 333/2016  
Designa Servidor  
Data: 19/04/2016  
Documento na íntegra no portal  
[HTTP://amsop.dioems.com.br/Extrato de Portaria](http://amsop.dioems.com.br/Extrato%20de%20Portaria)  
Portaria nº 334/2016  
Concede Férias  
Data: 19/04/2016  
Documento na íntegra no portal  
[HTTP://amsop.dioems.com.br/Extrato de Portaria](http://amsop.dioems.com.br/Extrato%20de%20Portaria)

Extrato de Decreto  
Decreto nº 203/2016  
Nomeia Servidor  
Data: 19/04/2016  
Documento na íntegra no portal  
[HTTP://amsop.dioems.com.br/Extrato de Decreto](http://amsop.dioems.com.br/Extrato%20de%20Decreto)  
Decreto nº 204/2016  
Nomeia Servidor  
Data: 19/04/2016  
Documento na íntegra no portal  
[HTTP://amsop.dioems.com.br/Extrato de Decreto](http://amsop.dioems.com.br/Extrato%20de%20Decreto)  
Decreto nº 205/2016  
Nomeia Servidor  
Data: 19/04/2016  
Documento na íntegra no portal  
[HTTP://amsop.dioems.com.br/Extrato de Decreto](http://amsop.dioems.com.br/Extrato%20de%20Decreto)  
Decreto nº 206/2016  
Nomeia Servidor  
Data: 19/04/2016  
Documento na íntegra no portal  
[HTTP://amsop.dioems.com.br/Extrato de Decreto](http://amsop.dioems.com.br/Extrato%20de%20Decreto)  
Decreto nº 207/2016  
Nomeia Servidor  
Data: 19/04/2016  
Documento na íntegra no portal  
[HTTP://amsop.dioems.com.br/Extrato de Decreto](http://amsop.dioems.com.br/Extrato%20de%20Decreto)

Extrato de Portaria  
Portaria nº 335/2016  
Concede Férias  
Data: 19/04/2016  
Documento na íntegra no portal  
[HTTP://amsop.dioems.com.br/Extrato de Portaria](http://amsop.dioems.com.br/Extrato%20de%20Portaria)  
Portaria nº 336/2016  
Licença Prêmio  
Data: 20/04/2016  
Documento na íntegra no portal  
[HTTP://amsop.dioems.com.br/Extrato de Portaria](http://amsop.dioems.com.br/Extrato%20de%20Portaria)  
Portaria nº 337/2016  
Licença Prêmio  
Data: 20/04/2016  
Documento na íntegra no portal  
[HTTP://amsop.dioems.com.br/Extrato de Portaria](http://amsop.dioems.com.br/Extrato%20de%20Portaria)

Extrato de Decreto  
Decreto nº 208/2016  
Nomeia Servidor  
Data: 19/04/2016  
Documento na íntegra no portal  
[HTTP://amsop.dioems.com.br/Extrato de Decreto](http://amsop.dioems.com.br/Extrato%20de%20Decreto)  
Decreto nº 209/2016  
Nomeia Servidor  
Data: 19/04/2016  
Documento na íntegra no portal  
[HTTP://amsop.dioems.com.br/Extrato de Decreto](http://amsop.dioems.com.br/Extrato%20de%20Decreto)  
Decreto nº 210/2016  
Nomeia Servidor  
Data: 19/04/2016  
Documento na íntegra no portal  
[HTTP://amsop.dioems.com.br/Extrato de Decreto](http://amsop.dioems.com.br/Extrato%20de%20Decreto)