

PLANTA FÔRMAS
Escala: 1/50

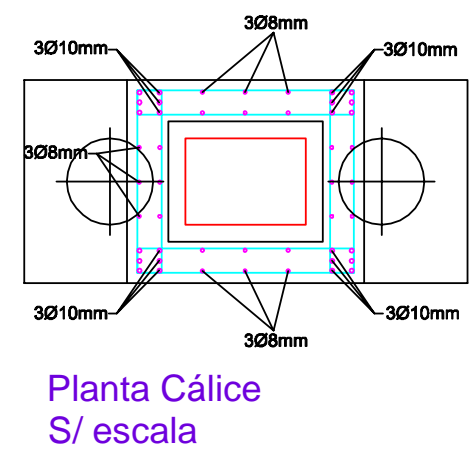

DETALHAMENTO DO CÁLICE

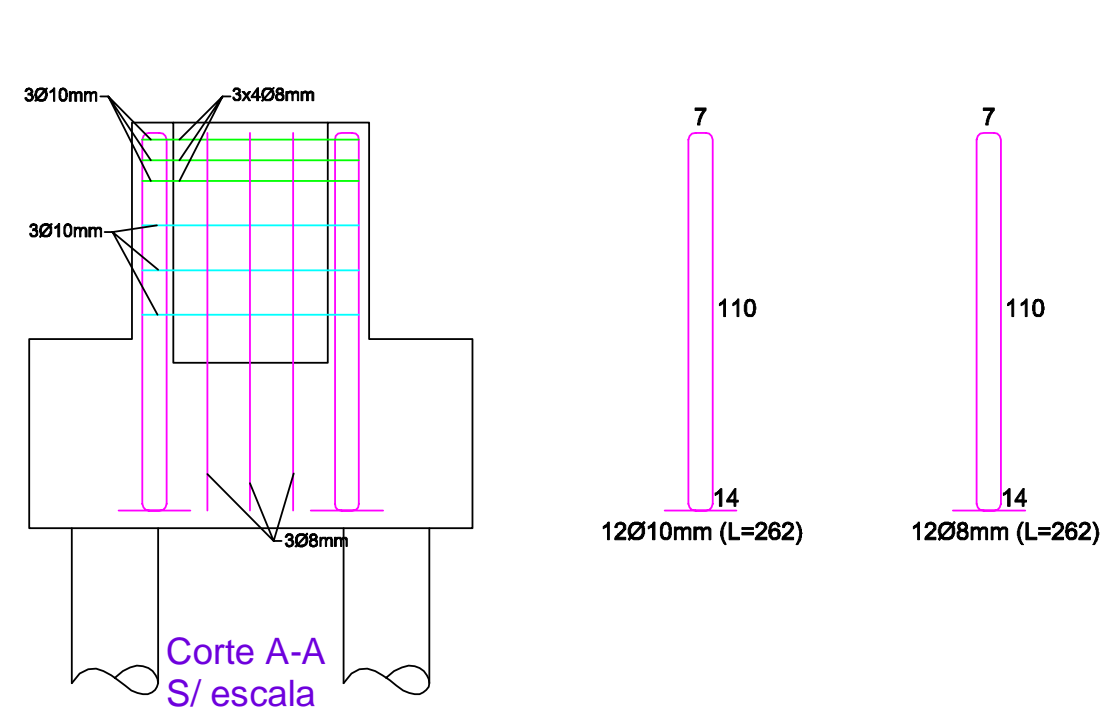
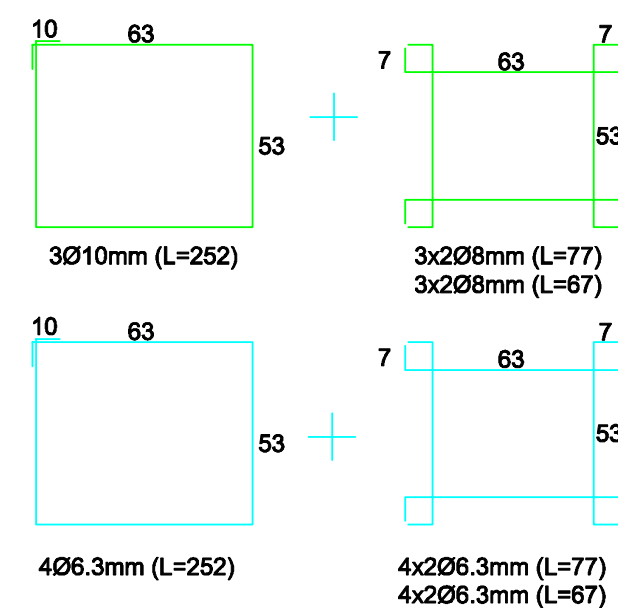

BLOCO PARA DUAS ESTACAS Ø25 cm

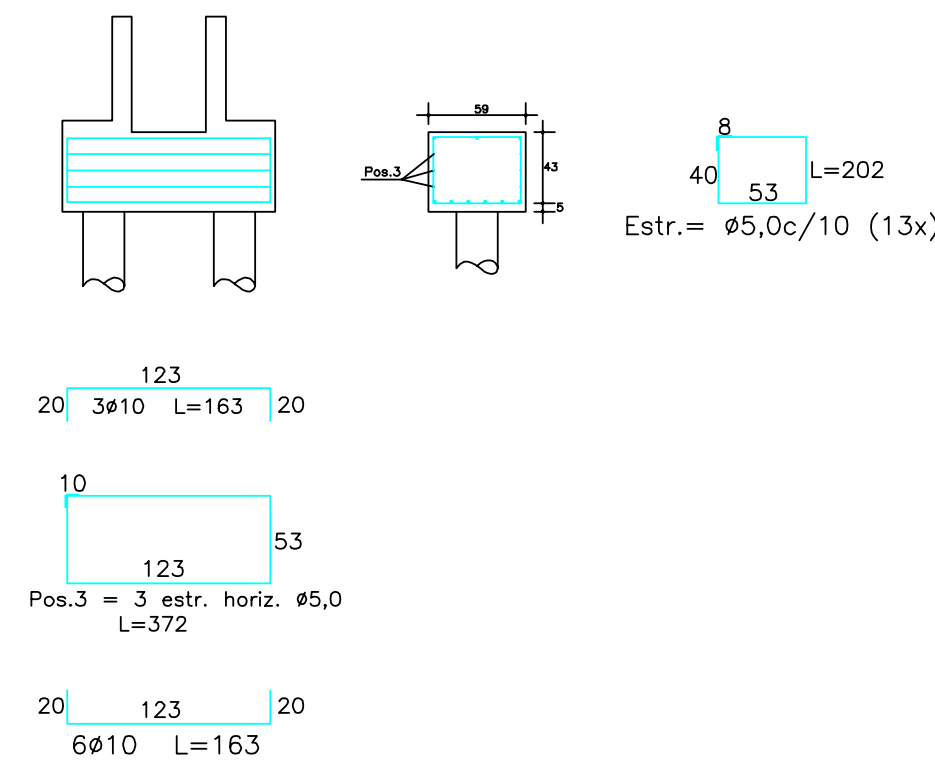

Chumbadores:
2Ø1.4 - L=85cm

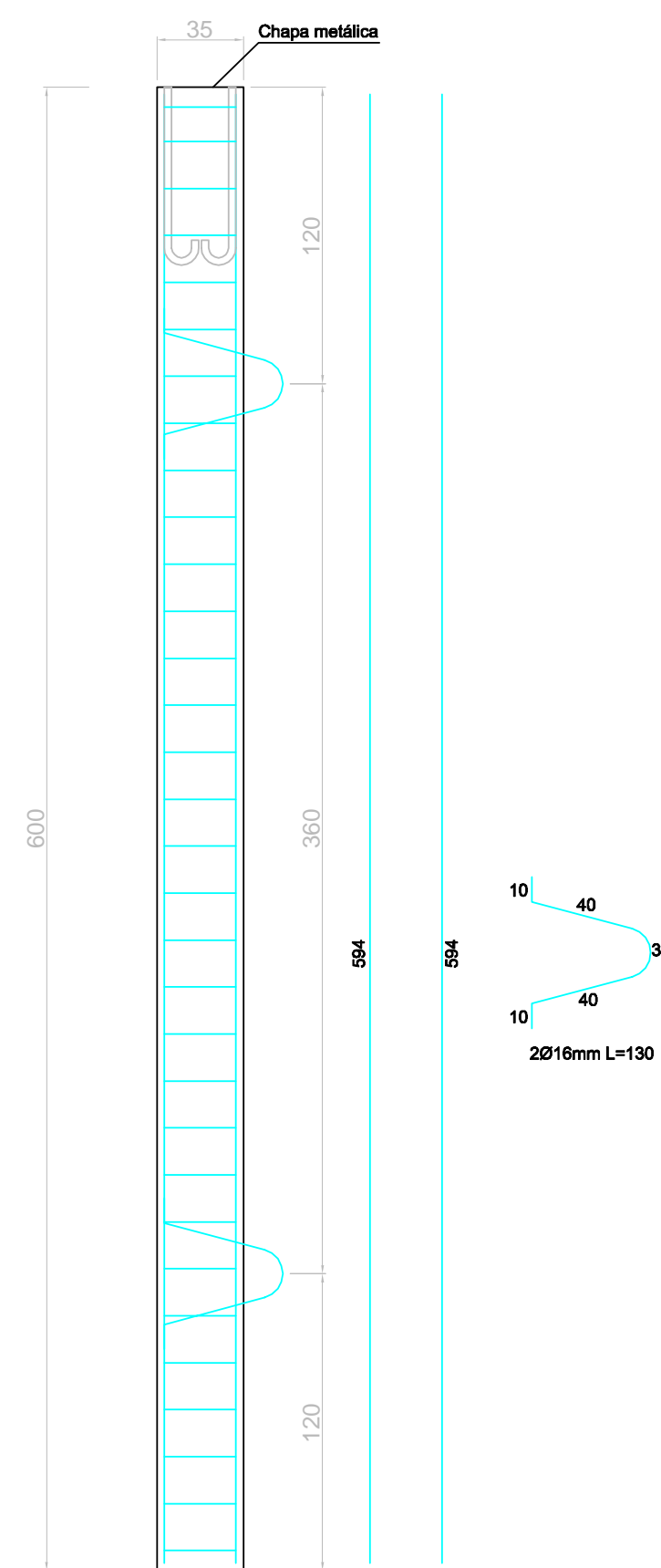
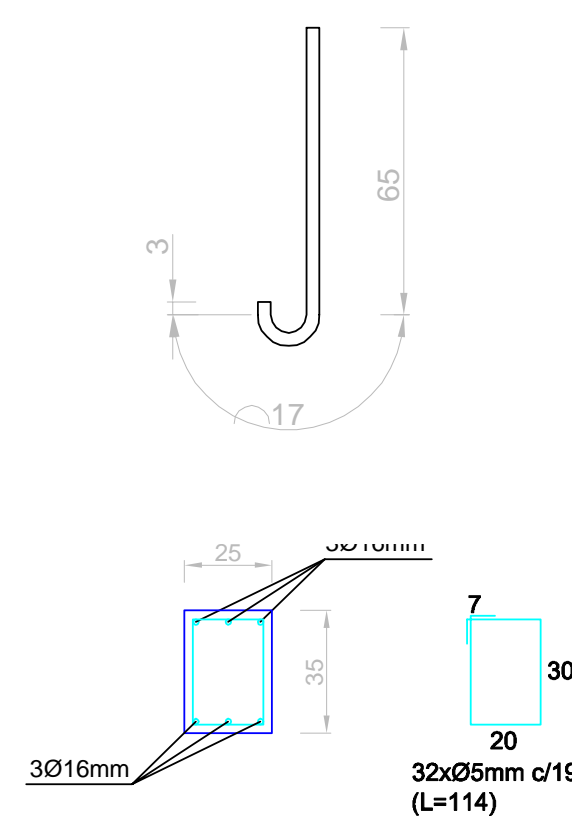

Detalhamento pilares
S/ escala

NOTA:
TODAS AS DIMENSÕES E NÍVEIS SÃO DADAS EM mm.

 MUNICÍPIO DE CHOPINZINHO GESTÃO 2021 - 2024 DIVISÃO DE PLANEJAMENTO E PROJETOS		
Especificação: PROJETO ESTRUTURAL	Escala: Indicada	
Tipo da Obra: Ampliação de abrigo.	Data: Abr./ 24	
Local da Obra: Aterro Sanitário Municipal	Desenho: Christiano	
Proprietário: Prefeitura Municipal de Chopinzinho	Área da Obra: 300,00 m²	
Chefe Executivo Municipal: EDSON LUIZ CENCI PREFEITO MUNICIPAL	Resp. Técnico: CHRISTIANO DOSSA SILVESTRI CREA 100984-D/PR	Pranchas: EOI

Documento assinado eletronicamente por:
christiano.silvestri (28/11/2024 10:10:13)

Nome/controlado do arquivo:
2024112810101379.pdf

Aponte a sua câmera e verifique a autenticidade:



<https://dss.paranacidade.org.br/validaAssinatura.htm?controle=2024112810101379>